

JUSPREV ONLINE

INFORMATIVO NÚMERO 122
Outubro 2020

DESTAQUES

- **COBERTURAS DE RISCO**

Conheça as principais diferenças entre a Renda Mensal por Morte, ofertada pela JUSPREV, e os seguros tradicionais

- **LIVES E PREVIDÊNCIA**

JUSPREV participa de lives das Associações Instituidoras ADPERGS, AMPEB, AJUFE e AMATRA 10

- **PLANJUS FAMÍLIA**

No mês das crianças, a JUSPREV promoveu campanha para incentivar a adesão dos pequenos, com contribuições mensais a partir de R\$100,00

- **OUTUBRO ROSA / NOVEMBRO AZUL**

JUSPREV apoia campanhas de cuidados com a saúde e incentiva colaboradores e participantes na prevenção

- **REGULAMENTO**

Confira a última alteração no regulamento do PLANJUS, já encaminhada para aprovação da Previc

- **WEBSÉRIE EDUCAÇÃO FINANCEIRA**

Confira todos os vídeos da Websérie da Semana Mundial do Investidor, com a especialista em finanças, Myrian Lund

COBERTURAS DE RISCO

Conheça as principais diferenças entre a Renda Mensal por Morte, ofertada pela **JUSPREV**, e os seguros tradicionais

As coberturas de risco que são ofertadas pelo **PLANJUS** têm características próprias, que foram pensadas especialmente para a segurança financeira de longo prazo dos beneficiários escolhidos pelos participantes.

A Renda Mensal por Morte, ofertada pela **JUSPREV**, é diferente dos seguros tradicionais dos bancos e seguradoras. Enquanto a Renda Mensal por Morte tem como objetivo garantir o padrão de vida dos beneficiários a longo prazo, os seguros pagam de uma única vez, um valor aos beneficiários.

No caso de alguma fatalidade, com a **JUSPREV**, os beneficiários escolhidos pelo participante receberão uma renda mensal, que garantem a segurança financeira por um prazo maior do que os seguros tradicionais. O objetivo é manter o padrão de vida dos beneficiários. Eles poderão escolher até três opções de recebimento do benefício: prazo determinado de, no mínimo, 10 anos, prazo indeterminado de acordo com a expectativa de vida e saldo da conta e por percentual de saldo de conta.

As contribuições da Renda Mensal por Morte são dedutíveis da base de cálculo do IR do participante, até o limite de 12% da renda anual bruta.

CONHEÇA AS
VANTAGENS DA
**RENDA MENSAL
POR MORTE**
COMPARADA AOS
SEGUROS DE VIDA.

JUSPREV

COBERTURAS DE RISCO

Durante o período de contribuição, não há pagamento de Imposto de Renda, e sim dedução. Já no período de recebimento do benefício, há incidência do IR. Nos seguros tradicionais não há dedução de IR.

A JUSPREV ressalta a importância da contratação do benefício da Renda Mensal por Morte, informando que sua contratação não é obrigatória para adesão ao Plano e que os valores não são resgatáveis. A contratação deve ser realizada de acordo com o perfil do participante, partindo da análise da necessidade que a família terá, em caso de fatalidades.

Para saber mais sobre a Renda Mensal por Morte, entre em contato com o seu consultor:

consultoria@jusprev.org.br



LIVES E PREVIDÊNCIA

JUSPREV participa de lives das Associações Instituidoras **ADPERGS, AMPEB, AJUFE e AMATRA 10**

Neste mês de outubro a **JUSPREV** participou de diversas lives promovidas pelas suas Associações Instituidoras, com o objetivo de apresentar as vantagens do **PLANJUS**, o plano de previdência complementar administrado pela Entidade, para os associados.

No dia 1º de outubro, a Gerente Geral da **JUSPREV**, Deborah Maggio, apresentou o **PLANJUS** em live da **Associação das Defensoras e dos Defensores Públicos do Estado do Rio Grande do Sul (ADPERGS)**. O evento online teve como tema central a Lei Complementar 15.511/20, que instituiu o Benefício Especial aos(as) servidores(as) que optarem por migrar para o regime complementar. Participaram os associados e associadas da **ADPERGS**.

Já no dia 19 de outubro, a **JUSPREV** foi apresentada em uma live promovida pela **Associação do Ministério Público do Estado da Bahia (AMPEB)**, com o tema “Previdência Complementar Modelo JUSPREV”. A explanação foi realizada pela Gerente da Entidade, Deborah Maggio.

A live aconteceu no canal da **AMPEB** no Youtube e contou com a participação e mediação da Promotora de Justiça, Dra. Fernanda Pataro, e o do Presidente da **AMPEB**, Dr. Adriano Assis. O evento faz parte de uma série de lives que a Associação está realizando sobre os impactos da Reforma da Previdência no Estado.



LIVES E PREVIDÊNCIA

AJUFE promove webinar com a participação da JUSPREV

A Associação Instituidora da **JUSPREV**, a **AJUFE** (Associação dos Juizes Federais do Brasil), promoveu no dia 14 de outubro, um webinar sobre previdência e seguros para os associados. A **JUSPREV** participou do evento online. O plano de previdência complementar da **JUSPREV** foi apresentado pela Gerente Geral da Entidade, Deborah Maggio.

Durante o webinar, Deborah explicou todas as vantagens do **PLANJUS** e como os associados(as) da **AJUFE** podem aderir, agendando uma consultoria personalizada com a equipe própria de consultores.

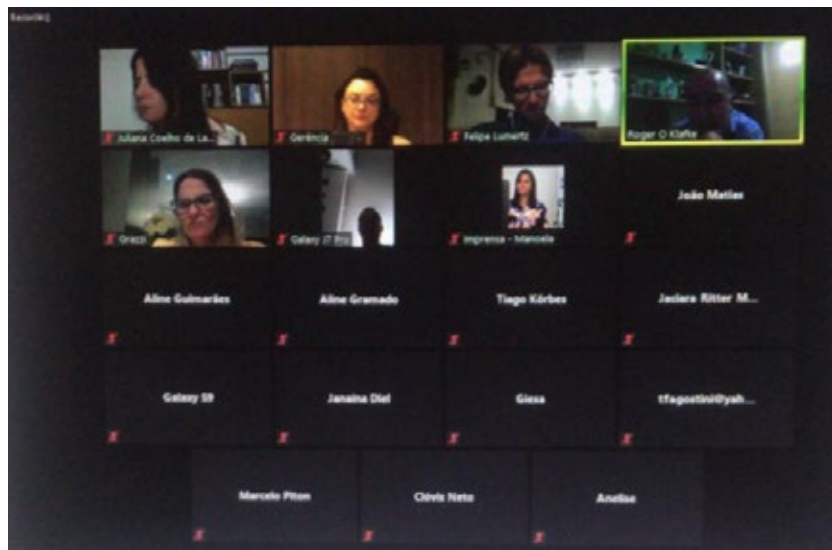

O papel da previdência complementar no planejamento do futuro é tema de live da AMATRA 10 e JUSPREV

A Associação dos Magistrados da Justiça do Trabalho da 10ª Região – DF/TO (**AMATRA 10**) realizou no dia 20 de outubro uma live com seus associados(as), com o tema “O papel da previdência complementar no planejamento do futuro”. O objetivo foi apresentar a **JUSPREV** e o plano de previdência administrado pela Entidade, o **PLANJUS**.

Durante a live, a Gerente Geral da **JUSPREV**, Deborah Maggio, lembrou da história da fundação da Entidade, que tem suas raízes na força e na união associativa, com o objetivo de proteger o futuro dos associados e associadas das Instituidoras e suas famílias.

Atualmente a **JUSPREV** é composta por 87 Associações Instituidoras, que juntas oferecem um plano de previdência seguro e transparente, criado especialmente para as carreiras jurídicas públicas e de auditores fiscais da Receita Federal do Brasil. Já são mais de 300 milhões em ativos previdenciários administrados, e 13 anos de fundação.

PLANJUS FAMÍLIA

No mês das crianças, a JUSPREV promoveu campanha para incentivar a adesão dos pequenos, com contribuições mensais a partir de R\$100,00

O planejamento do futuro financeiro dos filhos, netos, sobrinhos ou outros beneficiários de livre escolha do participante, é também uma das missões do PLANJUS, o plano de previdência complementar da **JUSPREV**. O assunto foi destaque na campanha do mês das crianças, realizada nos canais de comunicação da Entidade.

A rede de proteção da **JUSPREV** pode ser estendida para cônjuges e dependentes econômicos, com plano mensal de contribuição a partir de R\$ 100,00 (cem reais). Outros membros da família também podem aderir, desde que o Estatuto da Instituidora do participante permita e muitas Associações já fizeram esta alteração estatutária.

A **JUSPREV** quer proteger o futuro dos seus participantes e suas famílias. Por isso, relembra sempre da importância de iniciar um plano de previdência complementar o quanto antes. Por ser uma entidade fechada de previdência, por ter sido criada por Associações de Carreiras Públicas e não ter fins lucrativos, a **JUSPREV** é uma opção para um investimento no futuro de forma segura e transparente.

Fale com seu consultor e saiba como iniciar a previdência complementar que vai cuidar do futuro financeiro dos filhos, netos ou outras crianças que o participante escolha.

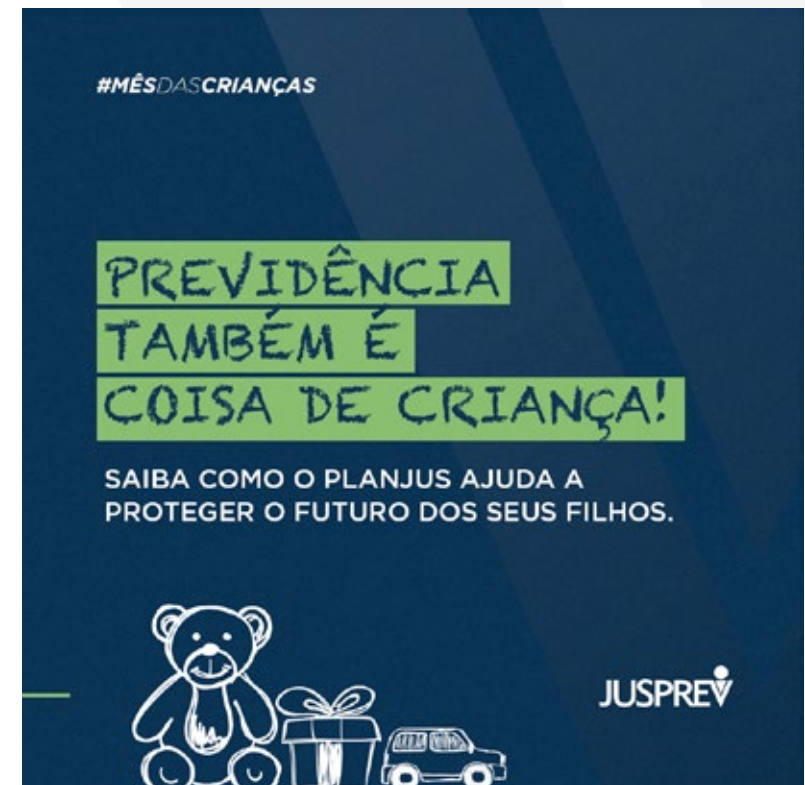

Basta enviar um e-mail para nossa equipe em consultoria@jusprev.org.br

OUTUBRO ROSA / NOVEMBRO AZUL

JUSPREV apoia campanhas de cuidados com a saúde e incentiva colaboradores e participantes na prevenção



Cuidar da saúde também faz parte do cuidado com o futuro. Neste sentido, a **JUSPREV**, nos meses de outubro e novembro, apoia dois movimentos importantes: o Outubro Rosa e o Novembro Azul.

O Outubro Rosa é uma campanha global voltada para a saúde da mulher que surgiu para disseminar a importância do autoexame para a

prevenção do câncer de mama. Durante esse mês, entidades, empresas, hospitais e outras instituições adotam a simbologia por trás da cor rosa em solidariedade com a iniciativa.

A equipe **JUSPREV** abraça essa causa e transmite a sua admiração por todas as mulheres que enfrentam essa luta e também incentiva todas as suas participantes e colaboradoras a realizarem o autoexame como prevenção.

Já o Novembro Azul, segundo o Instituto Nacional do Câncer, tem o objetivo de chamar a atenção para a prevenção e o diagnóstico precoce de doenças que atingem a população masculina, como é o caso do câncer de próstata.

Neste sentido, a **JUSPREV** incentive seus participante e colaboradores (as) na prevenção e na realização de exames periódicos.

REGULAMENTO

Confira a última alteração no regulamento do **PLANJUS**, já encaminhada para aprovação da Previc

Prezado(a) Participante,

Já está disponível a última aprovação de proposta de alteração no regulamento do PLANJUS, o plano de benefícios previdenciários administrado pela JUSPREV.

A proposta de mudança foi aprovada na Reunião dos Órgãos Colegiados, que aconteceu no mês de setembro, e segue para aprovação final da PREVIC – Superintendência Nacional de Previdência Complementar.

Com a alteração, o valor de contribuição da Renda Mensal Educacional poderá seguir o valor mínimo da contribuição básica, que atualmente é de R\$100,00 (cem reais mensais).

ACESSE AQUI O DOCUMENTO COMPLETO

Dúvidas ou informações, entre em contato com a Central de Relacionamento com o Participante: relacionamento@jusprev.orb.br

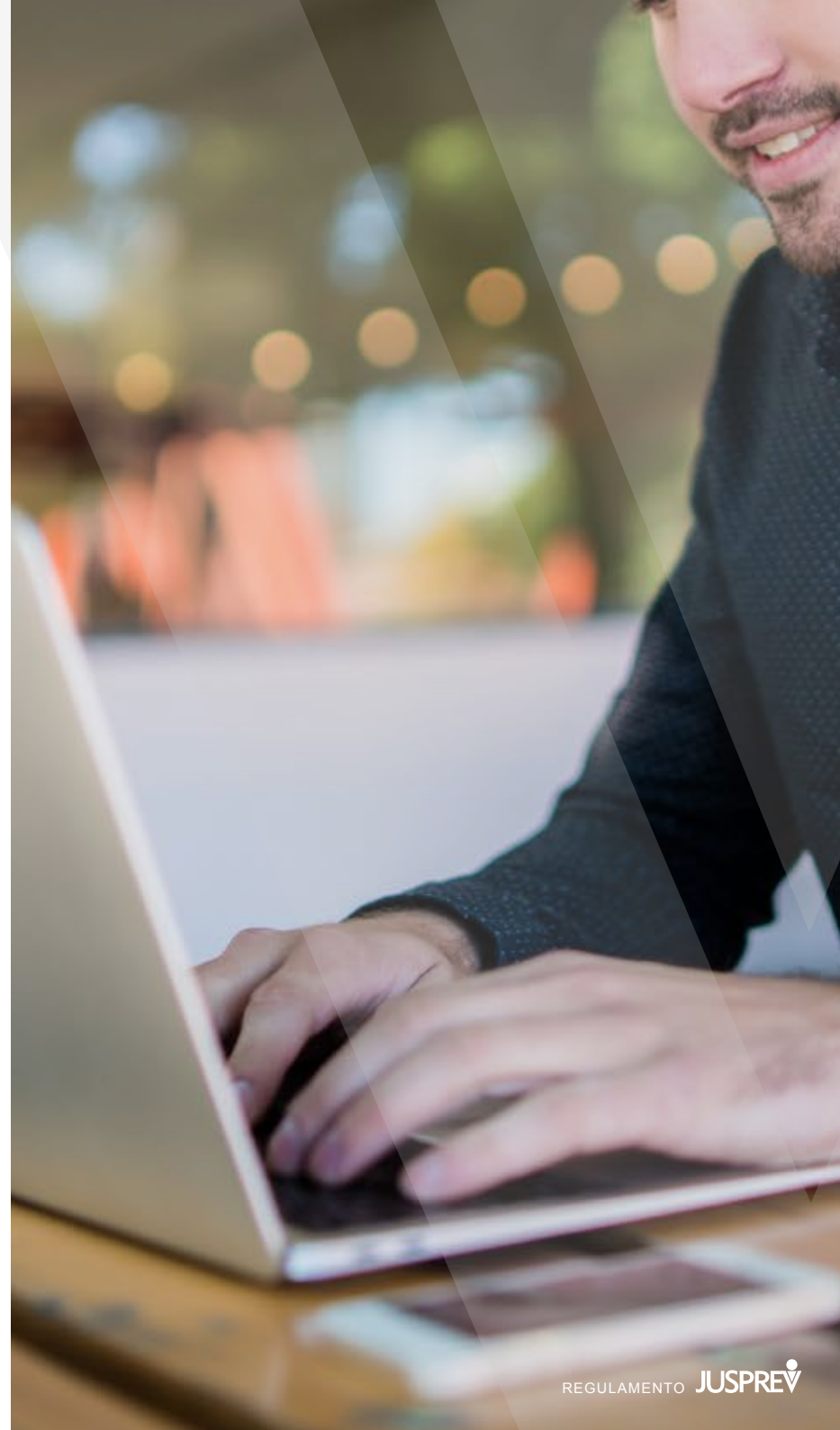

WEBSÉRIE EDUCAÇÃO FINANCEIRA

Confira todos os vídeos da Websérie da Semana Mundial do Investidor, com a especialista em finanças, Myrian Lund

Estamos vivendo uma realidade na qual nos deparamos com um momento de recessão econômica em nível mundial. Queda no poder de compra da população, aumento nos índices de desemprego, tensões comerciais e políticas entre os países são alguns fatores que impactam as finanças de muitos de nós.

Porém é justamente em tempos de crise que o controle financeiro pessoal surge como uma chance de reverter essa situação. É utilizando a gestão financeira, que se torna possível atravessar o período de instabilidade com mais tranquilidade. Afinal quando damos a devida importância ao orçamento mensal, adquirimos autoconhecimento e desenvolvemos habilidades essenciais nas finanças, que serão úteis principalmente no longo prazo.

A **JUSPREV** participou recentemente da Semana Mundial do Investidor, e elaborou juntamente com a Especialista em Finanças –



Professora Myrian Lund, uma websérie de 5 episódios, com dicas importantes para sua gestão financeira. Não deixe de assistir os vídeos no canal da JUSPREV no Youtube, pois neles são apresentadas sugestões para o controle financeiro pessoal e a sua importância em tempos de crise.

Certamente, o controle financeiro não é uma tarefa fácil e exige disciplina. Mas é muito importante e tem o poder de mudar os rumos de suas finanças em menos tempo do que você imagina. Aproveite as dicas e comece já a colocar em prática!

Veja todos os vídeos no CANAL da JUSPREV no YOUTUBE

<https://www.youtube.com/channel/UCull-jdlbKI4Gy5OkSVefNA>

JUSPREV

 jusprev

 jusprev

 jusprevprevidencia

41 - 3252-3400

www.jusprev.org.br