

JUSPREV ONLINE

INFORMATIVO NÚMERO 136
Dezembro 2021

DESTAQUES

- **ÓRGÃOS COLEGIADOS**

JUSPREV promove reunião virtual dos Órgãos Colegiados da Entidade.

- **APORTES**

Últimos dias para fazer aportes. Prazo máximo até 28/12.

- **ANIVERSÁRIO**

JUSPREV comemora 14 de anos, com mais de 370 milhões em patrimônio previdenciário.

- **JUSPREV EM NÚMEROS**

Acompanhe os resultados da rentabilidade do mês de Novembro.

- **CONSULTORIA**

Veja como foi a semana de consultorias nas Associações APMP-PB e AMPB.

- **FINANÇAS**

Cenário Econômico e oportunidades para 2022, por Myrian Lund.

- **BOAS FESTAS**

Confira a mensagem de final de ano. A JUSPREV deseja um Feliz Natal e Próspero Ano Novo.

JUSPREV promove reunião virtual dos Órgãos Colegiados da Entidade

A JUSPREV promoveu no dia 17/12 a Reunião com os Órgãos Colegiados da Entidade. O evento foi realizado em formato virtual, por meio da plataforma Zoom, com a participação de membros da Diretoria Executiva, Conselho Deliberativo, Conselho Fiscal, Comitê de Investimentos, representantes das Associações Instituidoras e colaboradores.

Diversos assuntos fizeram parte da pauta, entre eles, a análise e aprovação das Políticas de Investimentos para o exercício de 2022, apresentação resumida dos relatórios de acompanhamento das políticas de investimento referentes ao 3º trimestre de 2021, apresentação da política contábil, plano de custeio 2022, orçamentos, entre outros temas do semestre.

Durante a manhã, também foi realizada a reunião do Conselho Fiscal, com a análise e prestação de contas e balancetes referentes ao 2º semestre de 2021, bem como a apresentação do relatório das políticas de investimentos, entre outros assuntos.

Na reunião dos Órgãos Colegiados também foram eleitos novos membros titulares e suplentes para compor o Conselho Deliberativo da JUSPREV e a Presidência do Colégio de Instituidoras.

Deixa o cargo como Presidente do Colégio de Instituidoras Dr. Décio Bruno Lopes, pelo fim do mandato como presidente da ANFIP e assume a função Dr. Vilson Antônio Romero, a partir de janeiro de 2022.

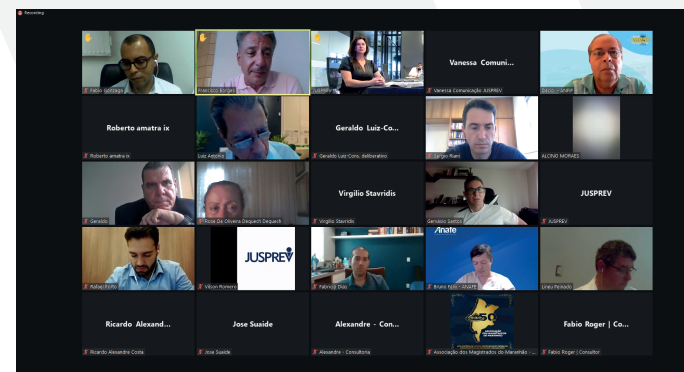

“Contribuo com a JUSPREV desde o ano de 2015 e todo este período foi muito gratificante. A JUSPREV é uma Entidade que todos nós prezamos muito. Estive a frente do Colégio de Instituidoras nesses seis últimos anos e a nossa Entidade cresceu muito e tem um ambiente propicio para crescer ainda mais”, destacou Dr. Décio Bruno Lopes, agradecendo a todos.

“Desde logo agradeço imensamente a todos e vamos juntos trazer mais participantes, engrandecendo ainda mais essa Previdência Associativa, tão importante para as nossas carreiras”, disse Dr. Vilson Antônio Romero.

Atividades do segundo semestre e crescimento

O Diretor-Presidente da JUSPREV, Dr. Francisco Borges Ferreira Neto, também destacou as atividades realizadas a partir de sua posse, em agosto de 2021. Foram cerca de 3 milhões em aportes (contribuições extras) realizados e cerca de 40 portabilidades de entrada, com a soma de 4 milhões, neste período.

Em 2022, a JUSPREV comemorará 15 anos de fundação. “Nossa meta é atingir 500 milhões em patrimônio previdenciário administrado. É uma meta audaciosa, mas vamos buscar atingir o máximo que conseguirmos dela”, destacou Dr. Francisco Borges.

“Ao longo deste período, procurei intensificar o trabalho, com visitas nas nossas Instituidoras. Estamos sendo bem recebidos pelas Associações e prevendo a participação em eventos nacionais no ano de 2022, com o objetivo de termos mais visibilidade e trazeremos mais participantes”, finalizou Dr. Francisco Borges.

No ano de 2022 irão ocorrer mais três reuniões dos Órgãos Colegiados, com datas já definidas: 18 de março, 19 de agosto e 16 de dezembro.

Últimos dias para fazer aportes. Prazo é até 28/12

O que são aportes?

Os aportes são contribuições esporádicas que incrementam o saldo previdenciário do(a) participante, ou seja, além das contribuições mensais também é possível fazer aportes, que “turbinam” a previdência do participante, incrementando o saldo individual para o futuro financeiro.

Como eles auxiliam da dedução de IR?

Ao realizar aportes, o participante pode aumentar a dedução no Imposto de Renda do ano subsequente. Além das contribuições mensais destinadas ao PLANJUS, os aportes são grandes aliados para a obtenção do benefício fiscal, já que eles podem auxiliar o participante a chegar no valor máximo de dedução, que é de até 12% da renda anual bruta.

Qual o prazo máximo para fazer aportes em 2021?

A data limite é dia 28/12/21. Para saber o valor ideal para obter o máximo do benefício fiscal, os participantes podem entrar em contato com os consultores da JUSPREV, por meio do e-mail consultoria@jusprev.org.br.

É possível definir um valor de aporte também no Portal Meu Futuro – acesse <https://www.meufuturo.net.br/jusprev/> e faça o login. Na página principal, selecione a opção “Boleto Aporte” e escolha a data e o valor desejado para gerar o boleto.

Se preferir, entre em contato com a Área de Relacionamento com o Participante: relacionamento@jusprev.org.br ou WhatsApp (41) – 99512-8377.

Participante,

A data limite para fazer um aporte no seu PLANJUS e aproveitar a dedução de até 12% do Imposto de Renda **é 28/12.**

Faça um aporte para turbinar o seu saldo previdenciário!



JUSPREV

JUSPREV comemora 14 de anos, com mais de 370 milhões em patrimônio previdenciário

Neste mês de dezembro, especialmente no dia 06, celebramos os 14 anos da JUSPREV e os grandes êxitos que marcaram a nossa trajetória até aqui. Atravessamos uma pandemia que sinaliza o retorno à normalidade, assim retomamos as atividades presenciais para estar, mais do que nunca, à sua disposição.

Alcançamos o marco de 370 milhões em ativos administrados, posicionando a JUSPREV entre os dez maiores fundos de pensão instituídos do Brasil, segundo ranking da ABRAPP. Além de formar um universo de 87 Associações Instituidoras de todo o Brasil.

Entre tantas conquistas, nos orgulhamos de poder contar com a confiança dos nossos participantes, e da união associativa que formamos com as nossas instituidoras. Nos empenhamos diariamente para honrar o nosso compromisso de fazer sempre da JUSPREV uma rede de proteção e segurança, e em tempos extraordinários como os que vivemos, a nossa missão ganha um significado ainda mais importante.

A equipe JUSPREV agradece a confiança de todos os participantes, presidentes de associações, diretores e membros dos comitês por escreverem conosco essa história de união, crescimento e prosperidade.



JUSPREV EM NÚMEROS

Confira no quadro abaixo os resultados da rentabilidade do mês de Novembro / 2021.

FUNDOS DE INVESTIMENTO	PATRIMÔNIO	RENTABILIDADE	
		Novembro/21	ano/2021
Icatu Vangu Fic Fi Mult Cred Priv JUSPREV	R\$ 137.529.070,46	1,46%	1,68%
Somma JUSPREV Ativo FI Mult	R\$ 131.339.209,09	0,00%	0,98%
Somma (NTNB's)	R\$ 104.243.333,34	1,63%	14,86%
TOTAL JUSPREV	R\$ 373.111.612,89	0,91%	4,39%

■ Títulos Públicos	64,75 %
■ Títulos Privados	24,61 %
■ Renda Variável	10,64 %

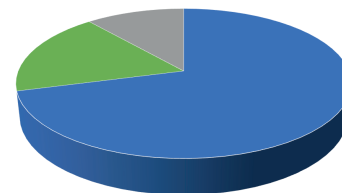

Para mais detalhes, consulte as lâminas de Investimentos disponibilizados em nosso site.

JUSPREV realiza semana de consultorias nas Associações APMP-PB e AMPB

A JUSPREV realizou entre os dias 06 e 10 de dezembro uma semana de bate-papo e consultorias personalizadas para a Associação Paraibana do Ministério Público e Associação dos Magistrados da Paraíba. O objetivo foi apresentar o plano de previdência complementar oferecido pela JUSPREV, o PLANJUS, além de tirar dúvidas sobre previdência, dedução de imposto de renda, fazer simulações e adesões dos associados e familiares.

O evento finalizou no dia 10, com um almoço de apresentação institucional da JUSPREV, com a participação do Diretor-presidente da Entidade; Dr. Francisco Borges Ferreira Neto, a Gerente Geral da JUSPREV e advogada especialista em Previdência Complementar; Dra. Deborah Maggio, e a consultora previdenciária da região, Telma Costa. O presidente da APMP; Dr. Leonardo Quintans, e o presidente da AMPB, Dr. Max Nunes, também estiveram presentes.

Durante a apresentação, foram destacados os principais benefícios da JUSPREV, criada especialmente para atender as necessidades dos membros de carreiras públicas, seus familiares e beneficiários, garantindo um futuro tranquilo e com segurança.

Neste mês de dezembro, a JUSPREV completou 14 anos de fundação, com o marco de mais de 370 milhões em ativos previdenciários administrados e 87 Associações Instituidoras. Está entre os dez maiores fundos de pensão instituídos do Brasil, segundo ranking da Abrapp.



Da esquerda para a direita, a consultora previdenciária da JUSPREV, Telma Costa, o Presidente da APMP, Dr. Leonardo Quintans, o Diretor-Presidente da JUSPREV, Dr. Francisco Borges Ferreira Neto, o Presidente da AMPB, Dr. Max Nunes, e a Gerente Geral da JUSPREV, Dra. Deborah Maggio.

Cenário Econômico e oportunidades para 2022

Já estamos no final do ano! Como passou rápido! Ano Novo chegando e precisamos nos posicionar, planejar, enfim, alinhar nossos sonhos e objetivos de vida.

O cenário econômico atual é bastante desafiador, mas não desanimador. O Brasil, pela sua diversidade, características, riquezas, capacidade de transformação, sempre surpreende. Mas, independentemente desta visão otimista, temos que encarar a realidade e buscar um caminho no meio das incertezas para 2022. Vamos focar em 3 pontos:

PONTO 1

Gestão das nossas finanças – A inflação resistente, a 10,67% nos últimos 12 meses, está corroendo o nosso orçamento. A inflação vai acabar cedendo com a elevação da taxa de juros: hoje a Selic Meta está em 9,25%a.a., em janeiro, deve chegar a 10,75%a.a. e em março é possível chegar a 11,75%a.a. Mas a recessão será inevitável em 2022, quando o PIB deve ficar em 0 ou -0,5%. Principal dica: ter reserva de emergência de pelo menos 3 vezes o gasto mensal. Ter recurso aplicado, com liquidez diária, traz tranquilidade, felicidade e mais harmonia familiar. Cuidado com operações de crédito, as taxas já estão mais altas e é preciso se livrar de alguma conta para pagar a prestação. Evite fazer parcelamento do lojista (aquele “sem juros”?) no cartão de crédito.

PONTO 2

Investimentos – Obedeça ao seu perfil de investidor, seja mais racional do que emocional. O ano de 2022, ano de eleição, continuará a ter grande volatilidade. Haja coração! Por isso, pense e repense onde quer deixar o seu dinheiro. Neste momento a renda fixa tem sido uma grande opção. Quando falamos de renda fixa, nos referimos a três taxas:

Taxa CDI – acompanha a taxa Selic meta; hoje está abaixo da inflação, mas em 2022 e 2023 dará ganho real de 4 a 6% ao ano. Excelente opção.



E você ainda pode optar não só por CDB com liquidez diária, mas, também, por CDB com vencimento definido e taxa mais alta, LCI/LCA (sem imposto de renda, com ou sem liquidez após 90 dias). Vale deixar aqui de 50 a 60% dos recursos, enquanto observa o desenrolar de 2022.

Taxa Prefixada – é uma taxa que embute um prêmio em relação ao CDI, em função do prazo e da incerteza quanto ao futuro da taxa Selic meta nas próximas reuniões do COPOM. Vale a pena uma diversificação, mas pequena: 10 a 15%.

Taxa inflação + juros – esta sim é uma opção de investimento bastante interessante em momentos de incerteza; aqui você garante um ganho real em torno de 5% ao ano, investindo em:

Tesouro inflação+, LCI/LCA e CDB e CRI/CRA/Debêntures isentas de IR, sempre indexado a inflação + juros

Qual vai render mais? Não sei. Não tem como acertar. Seria uma aposta. E, como toda aposta, o risco é alto. Por isso diversificamos em busca de uma rentabilidade média adequada aos nossos objetivos.

PONTO 3

Previdência Complementar – Não mexa na sua aplicação, não retire dinheiro: ao contrário, deposite mais. Estamos falando de escolha intertemporal: abrir mão de gastar hoje para ter uma vida plena sempre.

Vale a pena observar os dois exemplos a seguir, que relata o efeito do juro composto. Surpreendente!

CASO 1

João começou a sua previdência aos 20 anos, fez depósitos de R\$ 150,00/mês, à taxa de 0,5% a.m., durante 10 anos e, depois parou de depositar, mas não mexeu no dinheiro e deixou rendendo durante 30 anos. Aos 60 anos foi verificar o seu saldo. João tinha acumulado R\$ 148.786,58

CASO 2

José resolveu adiar o início da previdência e começou somente aos 30 anos com depósitos mensais de R\$ 150,00/mês, à taxa de 0,5% a.m. por 30 anos, ininterruptos. Ao completar 60 anos foi verificar o seu saldo. José acumulou R\$ 151.430,64

Esse exemplo relata o que a nossa mente não consegue enxergar: o poder exponencial do juro composto no tempo. João depositou ($R\$ 150,00 \times 120 = R\$ 18.000,00$) bem menos que José ($R\$ 150,00 \times 360 = R\$ 54.000,00$) e acumulou o praticamente o mesmo montante, pois deixou o dinheiro aplicado rendendo juros.

“Quem se planeja, tem futuro. Quem não se planeja, tem destino”

Confira a mensagem de final de ano. A JUSPREV deseja um Feliz Natal e Próspero Ano Novo

Aproxima-se o final de 2021, um ano atípico, devido aos fortes impactos trazidos pela pandemia. Entretanto, vislumbramos um cenário de retomada à normalidade. Acompanhando esses sinais, a JUSPREV retomou suas atividades presenciais de modo a garantir, mais do que nunca, a nossa total disponibilidade aos participantes.

Quero expressar o sentimento de gratidão pela confiança que me foi depositada para assumir o cargo de diretor-presidente, e, principalmente, a que é direcionada à JUSPREV. Trabalhamos diariamente para honrar esse compromisso e entregar resultados cada vez mais significativos.

Enxergamos 2022, no qual comemoraremos os 15 anos da nossa Previdência Associativa, com otimismo e metas grandiosas a serem alcançadas. Entre os principais objetivos, estabelecemos o de alcançar meio bilhão em ativos administrados e, para isso, é fundamental a contribuição com aportes neste final de ano.

Em nome da Equipe JUSPREV, desejo boas festas a todos. Que esse período festivo seja repleto de saúde, segurança e comunhão com familiares e amigos.

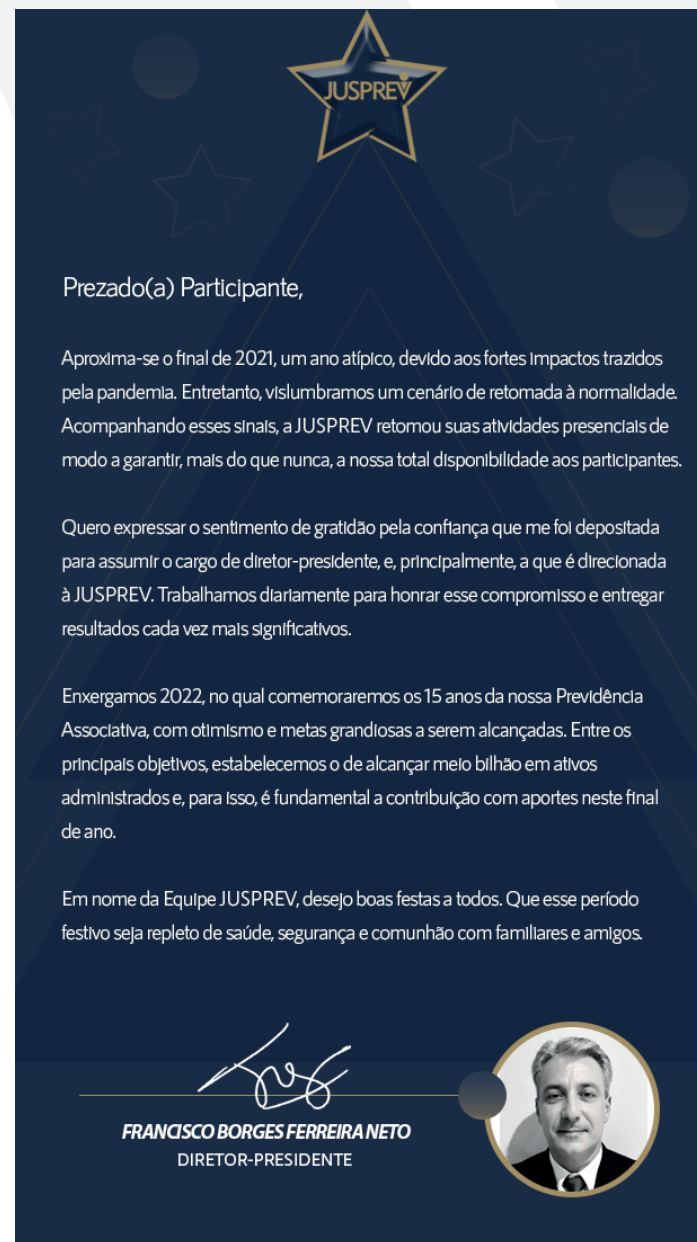

Prezado(a) Participante,

Aproxima-se o final de 2021, um ano atípico, devido aos fortes impactos trazidos pela pandemia. Entretanto, vislumbramos um cenário de retomada à normalidade. Acompanhando esses sinais, a JUSPREV retomou suas atividades presenciais de modo a garantir, mais do que nunca, a nossa total disponibilidade aos participantes.

Quero expressar o sentimento de gratidão pela confiança que me foi depositada para assumir o cargo de diretor-presidente, e, principalmente, a que é direcionada à JUSPREV. Trabalhamos diariamente para honrar esse compromisso e entregar resultados cada vez mais significativos.

Enxergamos 2022, no qual comemoraremos os 15 anos da nossa Previdência Associativa, com otimismo e metas grandiosas a serem alcançadas. Entre os principais objetivos, estabelecemos o de alcançar meio bilhão em ativos administrados e, para isso, é fundamental a contribuição com aportes neste final de ano.

Em nome da Equipe JUSPREV, desejo boas festas a todos. Que esse período festivo seja repleto de saúde, segurança e comunhão com familiares e amigos.

FRANCISCO BORGES FERREIRA NETO
DIRETOR-PRESIDENTE



JUSPREV

 jusprev

 jusprev

 jusprevprevidencia

41 - 3252-3400

www.jusprev.org.br