

JUSPREV ONLINE

INFORMATIVO NÚMERO 126
Fevereiro 2021

DESTAQUES

- **DECLARAÇÃO DO IR 2021**

Informe de Rendimentos é enviado por e-mail e já está disponível no Portal Meu Futuro. Veja como acessar.

- **É U.S PERSON?**

Formulário obrigatório do FATCA deve ser enviado para a JUSPREV até o dia 31 de março

- **FINANÇAS II**

Quem tem Reserva de Emergência é mais feliz, apontam pesquisas

- **JUSPREV EM NÚMEROS**

O novo presidente, que assumiu o cargo no dia 18 de dezembro de 2020, falou sobre os desafios e perspectivas da nova gestão. Confira.

- **INSTITUIDORAS**

JUSPREV é apresentada para as Associações Instituidoras AMATRA 17 e AMPPE.

- **ATUALIZAÇÃO CADASTRAL**

Participante, manter seus dados atualizados é muito importante. Saiba como conferir as informações e atualizá-las.

- **FINANÇAS I**

Novo ciclo econômico a caminho: investimentos e aposentadoria, por Myrian Lund.

Declaração do IR 2021

Informe de Rendimentos é enviado por e-mail e já está disponível no Portal Meu Futuro. Veja como acessar.

Participante, já está disponível no Portal Meu Futuro o Informe de Rendimentos do ano de 2020, dados imprescindíveis para a Declaração Anual do Imposto de Renda de 2021. O documento também já foi enviado no mês de fevereiro para todos os e-mails de cadastro dos participantes, por meio de anexo PDF.

Para acessar o Informe no Portal Meu Futuro, basta entrar no link <https://www.meufuturo.net.br/jusprev/>, com CPF e senha cadastrada.

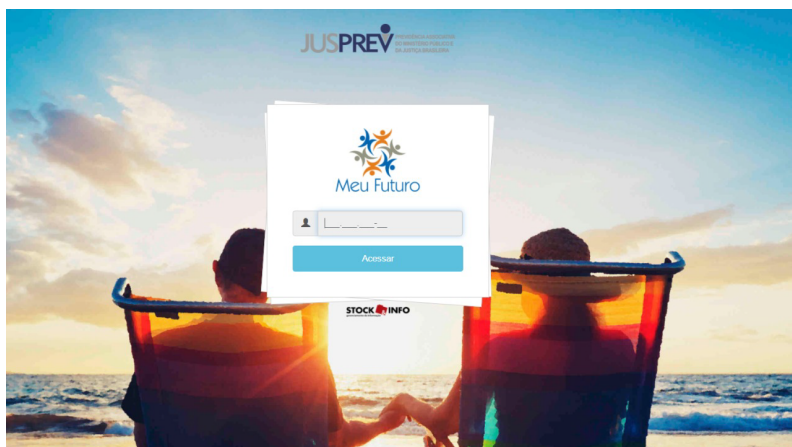

Em caso de dúvidas, entre em contato com a Central de Relacionamento com o Participante, nos canais de atendimento:
relacionamento@jusprev.org.br
WhatsApp: (41) 99512-8377

Aportes e Declaração IR

Um dos grandes benefícios da previdência complementar é poder deduzir até 12% da renda anual bruta da base de cálculo do Imposto de Renda. Para obter a dedução máxima, é preciso analisar individualmente a situação de cada participante, para se chegar ao valor exato de contribuições ao longo do ano, ou mesmo verificar a necessidade de realizar aportes, que são depósitos de valores extras no PLANJUS.

Muitos participantes da JUSPREV realizam aportes durante o ano todo, aumentando o saldo previdenciário para um futuro financeiro mais seguro e ainda desfrutam deste benefício de dedução do IR.

Os aportes podem ser feitos em qualquer período do ano e a dedução do IR acontece no ano seguinte. É possível gerar um boleto no Portal Meu Futuro, entrar em contato com a Central de Relacionamento ou ainda falar com o seu consultor, pelo e-mail consultoria@jusprev.org.br.

JUSPREV em Números

Janeiro tem rentabilidade positiva

O ano de 2021 começou com rentabilidade positiva na JUSPREV. No mês de janeiro, a rentabilidade obtida foi de 0,24%, o que representa 158,53% do CDI e 204,48% da poupança.

Confira no quadro abaixo:

FUNDOS DE INVESTIMENTO	PATRIMÔNIO	RENTABILIDADE	
		Janeiro/21	Ano (2021)
Icatu Vangu Fic Fi Mult Cred Priv JUSPREV	R\$ 124.550.717,07	0,09%	0,09%
SulAmérica JUSPREV Ativo FI Mult	R\$ 115.432.577,28	1,30%	1,30%
SulAmérica (NTNB's)	R\$ 91.936.716,56	-0,26%	-0,26%
TOTAL JUSPREV	R\$ 331.920.010,91	0,24%	0,24%

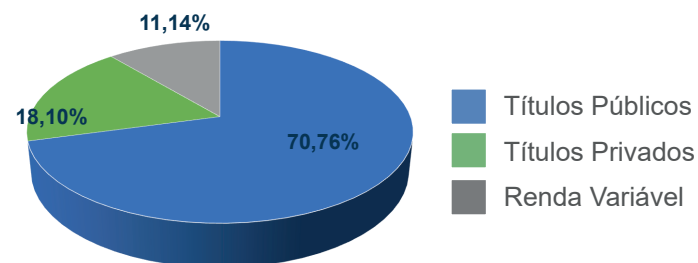

Para mais detalhes, consulte as lâminas de Investimentos disponibilizados em nosso site.

Conheça o novo Presidente do Comitê de Investimentos da JUSPREV

Dr. Francisco Borges Ferreira Neto

Natural de Campo Mourão/PR, Dr. Francisco é graduado em Direito pela Faculdade de Direito de Bauru/SP. Pós graduado pela FGV - Fundação Getúlio Vargas em Poder Judiciário, e em Direito Penal e Segurança Pública pela UNIR - Universidade Federal de Rondônia.

Atualmente exerce os cargos de Juiz da 1ª Vara Criminal de Porto Velho, Juiz Membro da TRE/RO, Diretor da Escola Judiciária Eleitoral de Rondônia - EJE do TRE/RO, Membro do Conselho de Administração do IPERON – Instituto de Previdência dos Servidores Públicos do Estado de Rondônia e Professor de Processo Penal na EMERON - Escola da Magistratura do Estado de Rondônia.

Juiz há 28 anos, já exerceu os cargos de Juiz Auxiliar da Presidência do TJRO, Vice-Presidente da AMB – Associação dos Magistrados Brasileiros e Presidente da Ameron – Associação dos Magistrados do Estado de Rondônia por dois mandatos. Abaixo, confira a entrevista.

● QUAIS SÃO OS PRINCIPAIS DESAFIOS PARA ESSA GESTÃO?

Conseguir obter a melhor rentabilidade nas nossas aplicações financeiras, observando sempre a segurança para os nossos participantes.

● O QUE PODE SER FEITO, ALÉM DO QUE A JUSPREV JÁ TEM DESENVOLVIDO, EM RELAÇÃO A DIVERSIFICAÇÃO E NOVOS MOVIMENTOS NOS INVESTIMENTOS, PARA ALCANÇAR RESULTADOS AINDA MAIS SATISFATÓRIOS?

Estamos concluindo o processo de seleção de novo gestor de investimentos visando buscar um pouco mais de ousadia nas nossas aplicações financeiras, haja vista a atual dinâmica do mercado financeiro, resguardando, sobretudo, a segurança para os nossos participantes.



● COMO O SENHOR PERCEBE O MERCADO ECONÔMICO E FINANCEIRO, CONSIDERANDO O ATUAL CONTEXTO DO PAÍS E DO MUNDO, AFETADO PELAS CRISES CAUSADAS PELA PANDEMIA E QUAIS AS PROJEÇÕES PARA 2021?

A pandemia causada pelo coronavírus deixou o mercado financeiro muito volátil ao longo de 2020. Mesmo nesse cenário, a JUSPREV obteve rentabilidade positiva, fechando 2020 com 135,70% do CDI e 177,07% da poupança. Diante desse cenário ainda incerto, precisamos ficar atentos com os nossos investimentos, sempre buscando novas oportunidades de alocação, razão pela qual estamos selecionando um novo gestor para que possamos aproveitar o que o mercado venha a nos oferecer.

● COMENTE SOBRE PLANOS E PERSPECTIVAS DE SUA GESTÃO QUE SE INICIA, DEIXANDO UMA MENSAGEM FINAL AOS PARTICIPANTES DO PLANJUS.

Como presidente do Comitê de Investimentos pretendo dar continuidade ao trabalho até então desenvolvido pelo Dr. Fábio Esmanhotto, procurando, juntamente com os demais membros do comitê, obter a maior rentabilidade para os nossos participantes, sem comprometer a segurança do nosso patrimônio. Para 2021 o comitê está estudando a criação de um perfil de investimentos mais arrojado, atendendo pedidos de participantes que buscam maior retorno financeiro possível a longo prazo, pois possuem maior tolerância a risco. Sua preocupação com liquidez é menor. A maior prioridade é o aumento de patrimônio no longo prazo.

ATUALIZAÇÃO CADASTRAL

Participante, manter seus dados atualizados é muito importante. Saiba como conferir as informações e atualizá-las.

Manter os dados cadastrais atualizados, como endereço, e-mail e telefone, é muito importante para que a equipe da JUSPREV possa entrar em contato sempre que necessário com seus participantes e assistidos.

A verificação dos dados e a atualização pode ser feita no Portal Meu Futuro. Acesse www.meufuturo.net.br/jusprev e confira se as informações estão corretas. Caso seja necessária alguma alteração, ela pode ser feita no próprio portal e de forma imediata.

Tem alguma dúvida? Entre em contato com a Central de Relacionamento com o Participante, pelo e-mail relacionamento@jusprev.org.br ou pelo WhatsApp: (41) 99512 – 8377

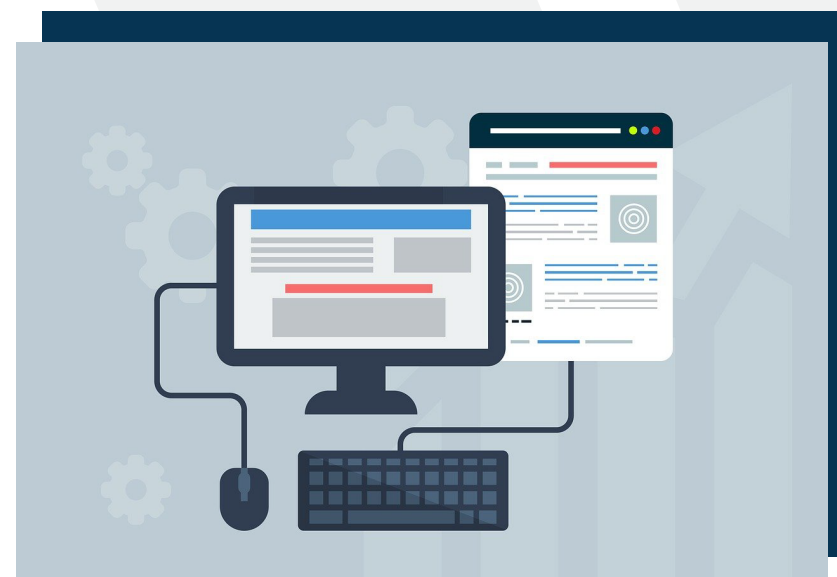

É U.S PERSON?

Formulário obrigatório do FATCA deve ser enviado para a JUSPREV até o dia 31 de março

Os participantes da JUSPREV que são designados como U.S Person (Pessoa dos EUA) devem enviar o formulário do FATCA para a Central de Relacionamento com o Participante até o dia 31 de março. O documento deverá ser devidamente preenchido e assinado, e após digitalizado e encaminhado para o e-mail relacionamento@jusprev.org.br

ACESSE O FORMULÁRIO AQUI.

<https://jusprev.org.br/wp-content/uploads/2021/02/Formul%C3%A1rio-FATCA-20.pdf>

O que é FATCA?

FATCA (Lei de Conformidade Fiscal de Contas Estrangeiras), é uma lei norte-americana, que entrou em vigor em 2014, de conformidade tributária para contas estrangeiras, cujo principal objetivo é evitar a evasão fiscal nos Estados Unidos. Através de um acordo firmado entre o Brasil e os Estados Unidos, foi estabelecida a obrigação de autoridades brasileiras informarem à autoridade fiscal americana dados a respeito de ativos detidos direta ou indiretamente por cidadãos/nacionais norte-americanos e residentes para fins fiscais nos EUA (“US Person”).

O formulário é uma obrigatoriedade para as Entidades Fechadas de Previdência Complementar e faz parte da Instrução Normativa RFB número 1.571, de 02 de julho de 2015, do Governo Brasileiro, que firmou acordo com o Governo dos Estados Unidos para intercâmbio de informações fiscais relativo às operações financeiras de interesse da Secretaria da Receita Federal.



Como a lei define quem é “US Person”?

- ser cidadão/nacional norte-americano, incluindo os que possuem dupla cidadania/nacionalidade, mesmo que residentes em outro país (desde que não tenham abdicado de sua cidadania norte-americana);
- ter nascido nos EUA (desde que não tenha abdicado de sua nacionalidade norte-americana);
- ser detentor de visto de permanência nos EUA (green card);
- residir nos EUA (considerando um período mínimo de permanência);
- ter passado mais de 31 dias nos EUA no último ano, ou mais de 183 dias nos últimos três anos;
- possuir patrimônio nos EUA (com algumas exceções);
- sociedade ou empresa dos EUA;
- entidades estrangeiras cujos beneficiários efetivos sejam “US Person” que detenham, direta ou indiretamente, uma participação no capital da empresa superior a 25%.

INSTITUIDORAS

JUSPREV é apresentada para as Associações Instituidoras AMATRA 17 e AMPPE

As vantagens e benefícios da JUSPREV e do seu plano de previdência complementar, o PLANJUS, foram apresentados em duas de suas Associações Instituidoras. No dia 05 de fevereiro, a gerente geral da Entidade, Deborah Maggio, explanou sobre a JUSPREV em live realizada pela Associação dos Magistrados da Justiça do Trabalho do Espírito Santo - AMATRA 17, como tema “JUSPREV: a melhor opção de previdência associativa, criada para proteger o seu futuro e o de sua família”.

No último dia 29 de janeiro, a JUSPREV foi apresentada em reunião virtual da Diretoria da Associação do Ministério Público de Pernambuco (AMPPE). Deborah Maggio explicou as quatro modalidades de Renda oferecidas pelo plano de previdência, que são: Renda Mensal Programada, que é a destinada para a aposentadoria, as coberturas de risco (Renda Mensal por Morte e Renda Mensal por Invalidez) e a Renda Mensal Educacional.

As Associações fazem parte do Colégio de Instituidoras da JUSPREV, que já conta com outras 86 Entidades representativas de Carreiras Jurídicas Públicas e de Auditores Fiscais da Receita Federal do Brasil.



LIVE

05/02 ÀS 16:00

JUSPREV: a melhor opção de previdência associativa, criada para proteger o seu futuro e o de sua família.

Conheça todas as vantagens em aderir ao PLANJUS, plano criado com a força de Associações de Carreiras Públicas, que busca proteger o futuro de seus associados. Não tem fins lucrativos e a rentabilidade líquida é repassada integralmente para o participante. Não possui taxas de carregamento ou performance. A única taxa é a de administração anual, de 0,7%.

Apresentação:

DEBORAH TRALDI MAGGIO
Gerente Geral da JUSPREV



Advogada especialista em Previdência Complementar
MBA em Previdência Complementar Fechada pela Universidade Positivo
Certificada pelo FAE no 1º Curso de Capacitação de Dirigentes e Conselheiros de Fundos de Pensão
Certificada com ênfase em Investimentos e em Administração pelo ICSS

JUSPREV

FINANÇAS I

Novo ciclo econômico a caminho: investimentos e aposentadoria, por Myrian Lund

Cobrir um santo para descobrir outro. Você já deve conhecer esse ditado, que vale também para os investimentos financeiros.

Todo investimento deve ser feito baseado em objetivos pessoais e familiares. Não existe “tamanho único”. A reserva financeira deve estar baseada no atingimento dos sonhos.

Com a queda da taxa de juros da economia e toda a mídia falando de investimentos, de mudar para renda variável, é necessário prestar atenção nos objetivos e nos ciclos econômicos antes de fazer qualquer mudança no portfólio. Vamos pensar nas 3 reservas que o seu dinheiro deve estar distribuído.

1) Reserva de emergência – dinheiro que precisa estar em renda fixa pós-fixada acompanhando a taxa Selic/CDI e disponível para ser utilizado a qualquer momento.

2) Reserva para aposentadoria – é o dinheiro que você está guardando para a melhor idade, para ter liberdade, independência e qualidade de vida. Esses recursos devem estar alocados em previdência, em produtos financeiros que permitam possibilidade de uso no momento desejado. Imprescindível cuidar para não colocar o dinheiro em bens sem liquidez (imobilizados). É muito comum ver pessoas com imóveis e sem dinheiro para as despesas pessoais, precisando se desfazer desses ativos por valores bastante depreciativos, além da pressão familiar para não se desfazer do imóvel.

É importante lembrar que, no passado, vivíamos com aproximadamente 60 a 70% do valor recebido na vida economicamente ativa. Hoje é o contrário, precisamos de mais dinheiro, pois os cuidados com saúde, entre outros, dependendo dos benefícios recebidos, não serão mais contemplados pelas Instituições, que acrescido aos gastos com remédios e aos valores dispendidos com acompanhantes, decorrentes

da longevidade, ultrapassam hoje o valor que provavelmente irá se aposentar. Nesse sentido, independente do cargo ocupado, público ou privado, a previdência complementar fará diferença na sua vida.

3) Reserva para os sonhos – neste item você pode incluir a casa própria, a casa de campo, bens que, em princípio, você não precisará vender para fazer dinheiro para complementação de renda na aposentadoria.

Desde o segundo semestre de 2020 estamos vivenciando uma corrida para imóveis por conta da baixa taxa Selic, esquecendo que estamos em um momento que o governo precisava estimular a economia e, por conta da pandemia, a taxa de juro Selic ficou abaixo da inflação. Entretanto, com a expectativa da inflação futura acima da meta, a dificuldade de o governo propor e aprovar no Congresso o ajuste fiscal e, ainda, o aumento da taxa de juro na economia americana, é certo que na próxima reunião do COPOM a taxa Selic Meta inicie um processo de alta.

A expectativa do mercado, medida pelo relatório Focus disponibilizado em 22/02/2021, a taxa Selic para o final de 2020 ficará em 4% a.a. (o dobro da taxa atual), em 2021 poderá chegar a 5% a.a. e em 2022 alcançar 6% a.a.

A economia é cíclica e afetada tanto pelos acontecimentos internos como externos. Nesse sentido, investimentos de longo prazo precisam ser muito bem pensados, principalmente os de alto valor agregado, para não descobrir um santo e cobrir outro, se arrependendo no futuro de ter feito mudanças precipitadas.

FINANÇAS II

Quem tem Reserva de Emergência é mais feliz,
apontam pesquisas



Sabia que ter uma reserva de emergência pode deixar você mais feliz? Segundo a especialista em finanças, Myrian Lund, pesquisas em diversos países tem apontado essa questão para quem tem uma reserva financeira.

A reserva de emergência é para todos os momentos. “Não é só para coisas ruins não, mas também para coisas boas”, afirma Myrian. Como exemplo, ela cita uma viagem que pode surgir, uma nova oportunidade de emprego em outro lugar, no qual precisa se deslocar. “A reserva de emergência é para tudo aquilo que você quer, para realizar os seus sonhos, realizar coisas imediatas, não programadas”, destaca Myrian.

Como iniciar a reserva?

Segundo Myrian, é possível começar por meio das pequenas economias, tudo o que conseguir economizar no mês é preciso guardar. E ir aumentando essa reserva sempre que puder, destinando um valor para ela todos os meses. O ideal é manter em reserva de emergência pelo menos um valor de custo de vida de até seis meses.

Onde aplicar a reserva de emergência?

A reserva precisa ter liquidez diária, isto é, que você pode utilizar em qualquer momento. Segundo Myrian, não é neste tipo de reserva que vai “ganhar dinheiro”. Você pode colocar este valor em CDBs com liquidez diária no banco, em cooperativas com RDC de liquidez diária, tesouro Selic e até fundo de renda fixa, desde que a taxa seja zero, ou ainda em poupança. “A poupança é o menos indicado, mas é também uma opção.”

JUSPREV

 jusprev

 jusprev

 jusprevprevidencia

41 - 3252-3400

www.jusprev.org.br