

Apresentação

A Lâmina de Rentabilidade consolida as informações enviadas pelas gestoras de ativos BRAM - Bradesco Asset Management e DLM Invista Asset Management e é disponibilizada mensalmente no site da JUSPREV para que os participantes possam acompanhar o desempenho dos fundos de investimentos. É destinado exclusivamente aos recursos aplicados pela JUSPREV e atende as exigências da Política de Investimentos e da Resolução CMN 3792.

Objetivo

O objetivo do plano é proporcionar a valorização superior ao INPC + 5% a.a. que é a meta atuarial e o Benchmark requerido as Assets é INPC + 6% a.a. A alocação estratégica concentra-se na aplicação em cotas de fundos de investimentos em renda fixa, renda variável e investimentos estruturados, respeitando os critérios de composição e diversificação estabelecidos nos regulamentos dos fundos que compõe o plano e na legislação em vigor.

Performance dos Investimentos

| Fundos de Investimentos | Patrimônio | Gestor | Tx. Adm | Tx. de Performance | Rentabilidade | | | |
|----------------------------|----------------------|------------------------------|--------------|------------------------------|---------------|--------------|--------------|---------------|
| | | | | | 1M | 12M | 24M | 36M |
| BRANCO FICFI MULTI JUSPREV | 36.877.799,33 | Bradesco Asset Management | 0,03% | Não Há | 0,85% | 6,49% | 0,50% | 8,04% |
| DLM JUSPREV FIC FIM | 36.362.255,54 | DLM Invista Asset Management | 0,01% | 10% do que exceder INPC + 6% | 1,08% | 7,89% | - | - |
| TOTAL JUSPREV | 73.240.054,87 | | 0,02% | | 0,96% | 7,19% | 5,81% | 13,75% |

* A Bradesco Asset Management assumiu a gestão do fundo a partir de 27/12/2012. Anterior a esta data, a gestão do Fundo era de responsabilidade da Infinity Asset Management

| | | | | |
|-----------------------------|---------|--------|---------|---------|
| % CDI - FUNDO BRADESCO | 103,51% | 67,12% | 2,82% | 26,75% |
| % CDI - FUNDO DLM | 132,16% | 81,57% | - | - |
| % CDI - JUSPREV CONSOLIDADO | 117,74% | 74,35% | 33,08% | 45,77% |
| Excesso sobre INPC + 5% | -0,05% | -3,79% | -15,35% | -17,32% |
| Excesso sobre INPC + 6% | -0,13% | -4,98% | -17,17% | -19,85% |

Rentabilidade Mensal Consolidada

| | Jan | Fev | Mar | Abr | Mai | Jun | Jul | Ago | Set | Out | Nov | Dez | Ano |
|-------|---------|----------|----------|---------|----------|----------|---------|----------|---------|---------|---------|---------|---------|
| 2011 | 0,92% | 0,82% | 0,97% | 0,74% | 0,80% | 0,60% | 0,68% | 0,83% | 0,74% | 1,15% | 0,30% | 0,43% | 9,36% |
| % CDI | 107,01% | 96,70% | 106,29% | 88,53% | 80,72% | 63,30% | 70,33% | 77,30% | 78,95% | 129,85% | 35,36% | 47,78% | 80,71% |
| 2012 | 0,68% | 0,88% | 0,63% | 0,60% | -0,07% | 0,40% | 0,92% | 0,58% | 0,75% | 0,54% | 0,81% | 0,70% | 7,68% |
| % CDI | 76,94% | 118,54% | 77,59% | 85,33% | -9,10% | 63,18% | 135,45% | 84,60% | 138,92% | 89,15% | 148,70% | 130,31% | 91,25% |
| 2013 | -0,29% | -0,88% | -1,38% | 0,76% | -1,93% | -1,80% | 0,87% | -0,71% | 0,71% | 0,97% | -0,17% | 0,43% | -3,44% |
| % CDI | -49,90% | -182,13% | -257,03% | 126,58% | -330,33% | -304,47% | 122,22% | -101,88% | 101,19% | 121,06% | -24,24% | 55,20% | -42,60% |
| 2014 | -0,14% | 1,05% | 0,80% | 0,85% | 1,36% | 0,96% | | | | | | | 4,98% |
| % CDI | -15,76% | 141,37% | 105,83% | 100,03% | 158,89% | 117,74% | | | | | | | 100,23% |

Rentabilidade Mensal

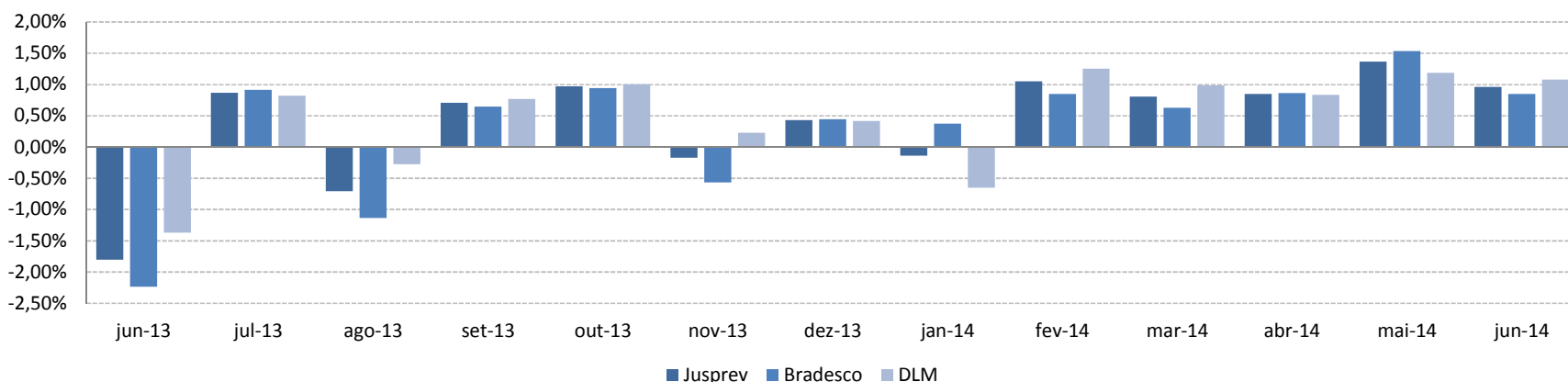

Patrimônio Líquido

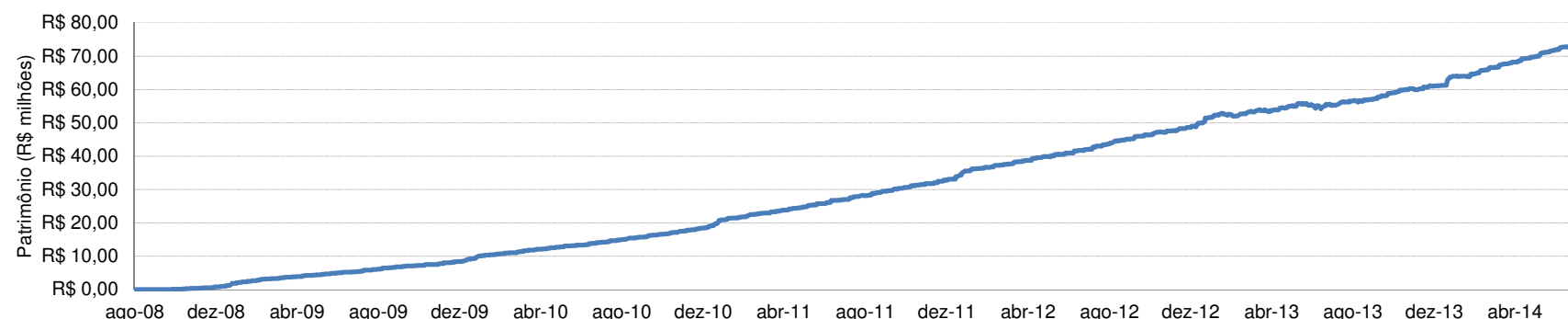

Histórico de Desempenho

| Início Período Considerado | 6-ago-08 | |
|--------------------------------|----------|----------------|
| | 12 meses | Desde o início |
| Melhor Mês da JUSPREV | 1,36% | 1,36% |
| Melhor Mês do INPC + 5% | 1,23% | 1,40% |
| Melhor Mês do INPC + 6% | 1,31% | 1,47% |
| Pior Mês da JUSPREV | -0,71% | -1,93% |
| Pior Mês do INPC + 5% | 0,26% | 0,26% |
| Pior Mês do INPC + 6% | 0,33% | 0,33% |
| % de meses acima de INPC + 5% | 41,7% | 34,3% |
| % de meses acima de INPC + 6% | 16,7% | 21,4% |
| % de meses acima de CDI | 66,7% | 35,7% |
| Volatilidade da JUSPREV (a.a.) | 3,15% | 1,91% |

Composição

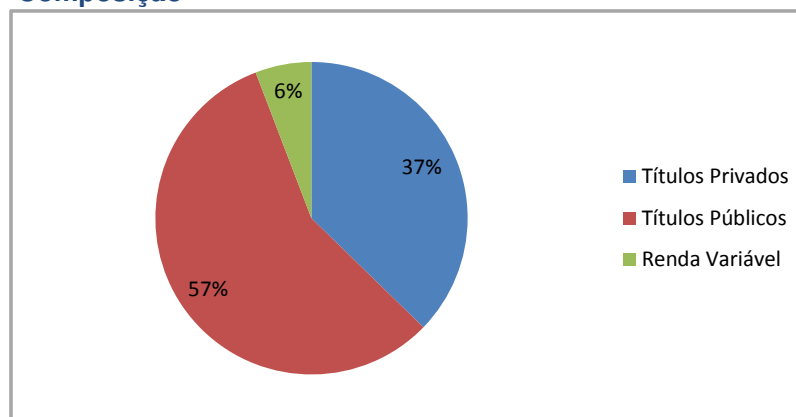

Fundo Bradesco Jusprev – Comentário do Gestor – Junho de 2014

O FIC Bradesco Jusprev apresentou mais um mês de resultados positivos mantendo uma trajetória de recuperação. No mês de junho, apesar da queda expectativa com o crescimento da economia a bolsa voltou a apresentar resultados positivos em função do cenário eleitoral.

| Rentabilidades | 2013 | out/13 | nov/13 | dez/13 | 2014 | jan/14 | fev/14 | mar/14 | abr/14 | mai/14 | jun/14 |
|--------------------------|-------|--------|--------|--------|------|--------|--------|--------|--------|--------|--------|
| BRADESCO FIC FIM JUSPREV | -7,63 | 0,94 | -0,57 | 0,99 | 3,75 | -0,17 | 0,85 | 0,63 | 0,86 | 1,53 | 0,85 |

Outros indicadores

| | | | | | | | | | | | |
|----------------|-------|------|-------|-------|-------|-------|-------|------|------|-------|------|
| INPC + 6% a.a. | 11,92 | 1,15 | 1,01 | 1,21 | 5,99 | 1,14 | 1,11 | 1,26 | 1,25 | 1,09 | 0,90 |
| Poupança | 6,37 | 0,59 | 0,52 | 0,55 | 2,91 | 0,61 | 0,63 | 0,53 | 0,55 | 0,56 | 0,55 |
| CDI | 8,06 | 0,80 | 0,71 | 0,78 | 4,12 | 0,84 | 0,78 | 0,76 | 0,82 | 0,86 | 0,82 |
| Ibovespa | -3,13 | 5,36 | -2,02 | -3,08 | -0,60 | -8,15 | -0,32 | 6,89 | 2,71 | -1,12 | 3,62 |

| Rentabilidades | 2013 | out/13 | nov/13 | dez/13 | 2014 | jan/14 | fev/14 | mar/14 | abr/14 | mai/14 | jun/14 |
|---------------------------|-------|--------|--------|--------|--------|--------|--------|--------|--------|--------|--------|
| Bradesco FI Mult Plus | 8,00 | 0,86 | 0,73 | 0,80 | 4,35 | 0,88 | 0,84 | 0,79 | 0,84 | 0,92 | 0,81 |
| Bradesco FI Mult Tactical | 10,01 | 0,73 | 0,54 | 0,68 | -0,66 | -0,03 | -1,17 | -0,70 | 0,47 | 0,78 | 0,39 |
| Bradesco FI Absoluto | 8,71 | 0,56 | 0,74 | 1,39 | 2,97 | 0,97 | 0,47 | 1,27 | -0,05 | 0,28 | 0,66 |
| Bradesco FIA Dividendos | -3,87 | 5,53 | -1,90 | -2,92 | -1,10 | -7,47 | -0,96 | 6,72 | 1,35 | -0,22 | 4,69 |
| Bradesco FICFIA Valor | -3,75 | 3,11 | 0,85 | -0,80 | -10,05 | -8,11 | -3,15 | 1,74 | -0,89 | 0,23 | 1,91 |
| Bradesco FIA BDR | 48,81 | 5,07 | 8,70 | 2,37 | -1,09 | 0,72 | 0,23 | -2,38 | -1,71 | 2,12 | 0,46 |

Durante o mês de junho mantivemos a estratégia de não alocar no segmento de renda variável brasileira, mantendo apenas a alocação no fundo de Investimento em renda variável americana (BRADESCO FIA BDR), mantendo o conservadorismo do fundo. Diminuímos a alocação no segmento de investimentos estruturados em linha com a nossa postura conservadora para o cenário prospectivo.

% de exposição

| Classe de fundo | jan/13 | nov/13 | dez/13 | jan/14 | fev/14 | mar/14 | abr/14 | mai/14 | jun/14 |
|------------------------------|--------|--------|--------|--------|--------|--------|--------|--------|--------|
| Títulos atrelados a inflação | 64,9 | 18,6 | 9,4 | 0,0 | 0,0 | 0,0 | 0,0 | 0,0 | 0,0 |
| Renda Variável | 7,1 | 6,0 | 5,8 | 5,1 | 4,9 | 2,5 | 1,0 | 0,0 | 0,0 |
| Investimentos no Exterior | 0,0 | 0,0 | 0,0 | 0,0 | 0,0 | 1,5 | 1,4 | 1,0 | 1,0 |
| Estruturado | 0,0 | 8,3 | 8,3 | 8,0 | 7,6 | 7,5 | 7,4 | 8,2 | 4,0 |
| Renda Fixa (CDI) | 28,0 | 67,1 | 76,6 | 86,9 | 87,6 | 88,5 | 90,2 | 90,8 | 95,1 |

O fundo **DLM JUSPREV FIC FIM** encerrou o mês de Junho/2014 com rentabilidade de 1,08%, equivalente a 132,16% do CDI. Desde o seu início em Dezembro/2012, o fundo acumula resultado positivo de 7,93%.

No cenário macroeconômico o mês de Junho foi marcado pela sinalização do BCE (Banco Central Europeu) de adotar uma política econômica que estimule a recuperação da região com taxas de juros negativas. Adicionalmente, um programa de estímulos ainda mais agressivo aos moldes do QE (*Quantitative Easing*) adotado nos EUA, pode ser executado mais à frente. Estas medidas demonstram uma postura bastante incisiva do BCE visando a recuperação da economia local. No mercado norte-americano ainda que os dados tenham sido bons, a visão de dentro do FED parecer ser de que a economia local ainda não está preparada para caminhar sobre as próprias pernas. Dessa maneira, o que se espera é a continuidade do ritmo de retirada dos estímulos e a elevação dos juros apenas a partir da segunda metade de 2015. No Brasil, consolida-se no segundo trimestre deste ano a percepção de que as perspectivas de crescimento se aproximem cada vez mais de 1% para o final do ano. Os problemas relacionados a inflação, deterioração fiscal, racionamento e os recentes escândalos políticos, envolvendo a gigante estatal de petróleo, ainda pairam sobre a atmosfera brasileira. Passado o período de êxtase em função da Copa do Mundo, o que se espera é uma retomada ainda mais cautelosa da atenção à trajetória da economia brasileira que deverá seguir até o desfecho do processo eleitoral em Outubro, quando projeções mais consistentes a respeito do futuro do país poderão ser traçadas.

Nos mercados o cenário ainda permanece de baixa volatilidade, com os investidores favorecendo aplicações em ativos de mais risco. Neste sentido, os destaques de rentabilidade no período foram os fundos de ações DLM Braziltech e DLM Vanguard, que subiram 3,30% e 3,19%, respectivamente.

No segmento dos fundos Multimercados, o destaque foi o fundo Brasil Plural Institucional, que fechou o mês com rentabilidade de 1,26%, equivalente a 154,69%.

Na parcela de renda fixa, nossa posição através do fundo Brasil Plural High Yield fechou o mês com rentabilidade de 0,83%, equivalente a 101,90% do CDI.