

R.I. Relatório de Investimentos

ABRIL/2026

Apresentação

A Lâmina de Rentabilidade consolida as informações enviadas pelas Gestoras de Ativos ICATU - Icatu Asset Management e Somma Investimentos S.A. e é disponibilizada mensalmente no site da JUSPREV para que os participantes possam acompanhar o desempenho dos fundos de investimentos. É destinado exclusivamente aos recursos aplicados pela JUSPREV e atende às exigências da Política de Investimentos e da Resolução CMN 4994.

Objetivo

O objetivo do plano é proporcionar valorização superior ao INPC + 4,35% a.a. que é a meta atuarial. A aplicação dos recursos é realizada por meio de fundos de investimento que investem diretamente em títulos e/ou em fundo de renda fixa, renda variável, multimercado e estruturados. A alocação dos recursos respeita os critérios de composição e diversificação definidos na legislação em vigor e estabelecidos no regulamento de cada fundo.

Performance dos Investimentos

Fundos de Investimentos	Patrimônio		Gestor	Rentabilidade						
				1M	12M	24M	36M	48M	60M	Início
ICATU VANG FC FI MULT CRED PRIV JUSPREV ¹	236.286.705,61	29,81%	Icatu Asset Management	1,02%	15,08%	26,23%	42,29%	55,44%	58,24%	-
SOMMA JUSPREV ATIVO FI MULT CRED PRIV ²	236.573.311,42	29,84%	Somma Investimentos S.A.	1,01%	13,57%	26,82%	43,16%	53,16%	59,84%	-
SOMMA JUSPREV ALM FI MULT	202.108.848,89	25,49%	Somma Investimentos S.A.	1,37%	11,31%	24,08%	36,12%	50,38%	76,83%	-
TURIM JUSPREV FI FINANC. MULT - CRED PRIV	117.774.658,18	14,86%	Turim 21 Investimentos LTDA	1,19%	12,92%	-	-	-	-	-
TOTAL JUSPREV	792.743.524,10	100%		1,18%	12,51%	23,70%	37,85%	48,64%	57,73%	318,30%

¹ O Icatu Vanguarda assumiu a Gestão do Fundo a partir de 02/10/2017. Anterior a esta data, a Gestão do Fundo era de responsabilidade do Bradesco Asset Management.

Composição

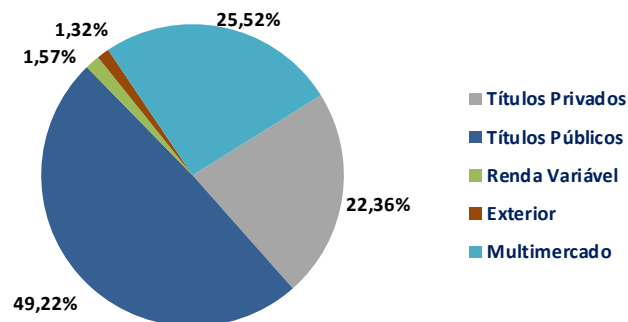

Rentabilidade Mensal

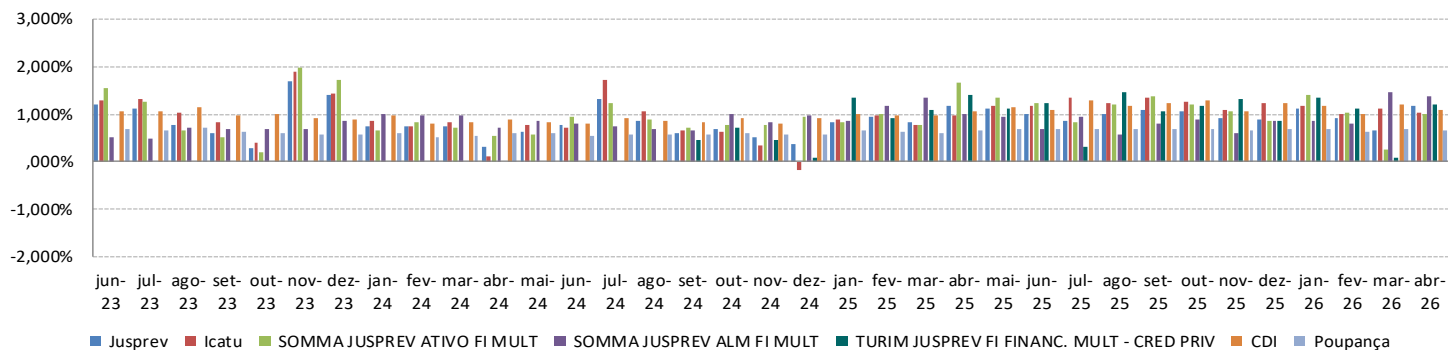

Patrimônio Líquido

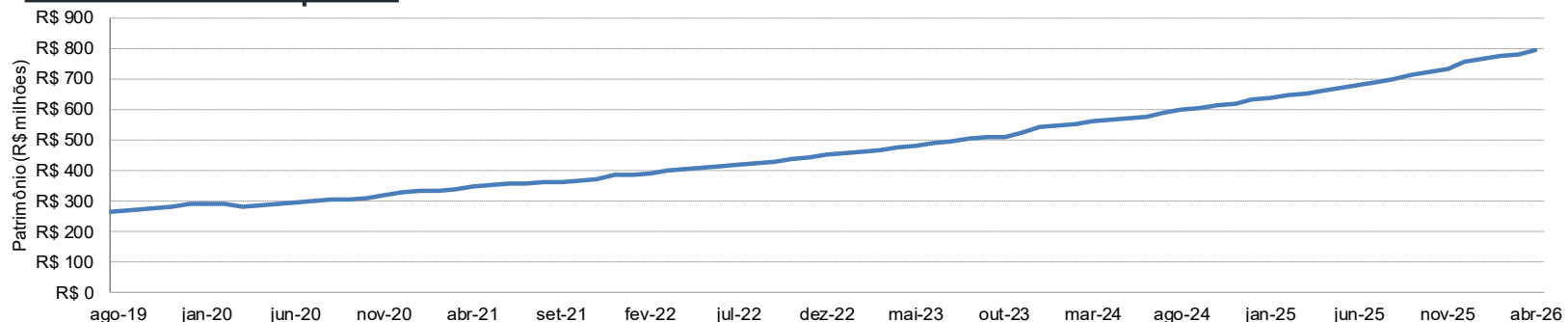

Histórico de Desempenho

Histórico de Desempenho

Início Período Considerado	6-ago-08	
	12 meses	Desde o início
Melhor Mês da JUSPREV	1,18%	2,10%
Melhor Mês do INPC + 4,35%	1,29%	2,09%
Melhor Mês do INPC + 6%	1,42%	2,23%
Pior Mês da JUSPREV	0,66%	-3,41%
Pior Mês do INPC + 4,35%	0,14%	-0,25%
Pior Mês do INPC + 6%	0,28%	-0,12%
% de meses acima de INPC + 4,35%	92,31%	43,40%
% de meses acima de INPC + 6%	76,92%	37,74%
% de meses acima de CDI	15,38%	35,38%

CENÁRIO ECONÔMICO

Economia Internacional: No cenário externo, apesar do cessar-fogo entre EUA e Irã, as negociações foram erráticas, o Estreito de Ormuz permaneceu fechado e os preços do petróleo seguiram elevados. A agenda de indicadores revelou certa perda de dinamismo da economia americana antes mesmo do choque energético, com revisões baixistas no PIB do 4T25 e dados mais fracos de renda e gastos do início de 2026. Nesse ambiente, os principais bancos centrais mantiveram juros e reconheceram riscos inflacionários. A China surpreendeu positivamente, com produção industrial e varejo acima do esperado.

Economia Brasileira: No Brasil, os dados de fevereiro confirmaram um primeiro trimestre forte, impulsionado por medidas fiscais e creditícias, mas a desaceleração ao longo de 2026 segue projetada. Varejo e serviços perderam fôlego nos segmentos mais sensíveis ao crédito, sugerindo crescimento do PIB inferior ao de 2025. O IPCA de março veio acima das expectativas, pressionado por combustíveis e alimentos, enquanto o IPCA-15 de abril, apesar de abaixo do esperado, surpreendeu desfavoravelmente nos núcleos de inflação. O Copom sugeriu barras elevadas tanto para encerrar quanto para acelerar o ciclo de corte da taxa Selic.

HISTÓRICO DE RENTABILIDADE NO ANO

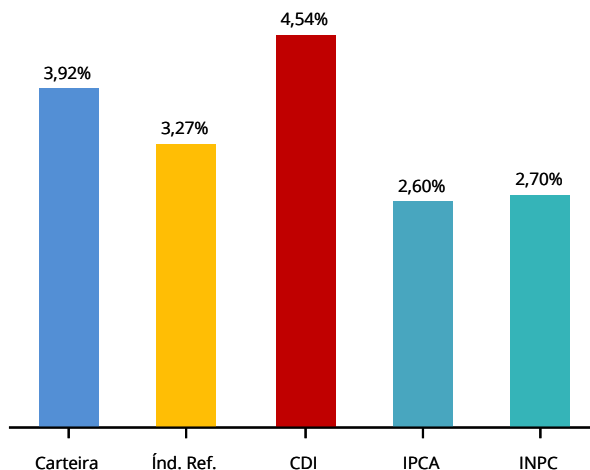

Mês	Mai-25	Jun-25	Jul-25	Ago-25	Set-25	Out-25	Nov-25	Dez-25	Jan-26	Fev-26	Mar-26	Abr-26	ANO	12 Meses	24 Meses
SOMMA Jusprev Ativo	1,35	1,22	0,82	1,19	1,37	1,20	1,05	0,86	1,41	1,04	0,26	1,15	3,92	13,73	26,99
Índ. Ref.	0,71	0,57	0,60	0,14	0,89	0,42	0,35	0,58	0,75	0,87	1,29	0,34	3,27	7,77	18,41
CDI	1,14	1,10	1,28	1,16	1,22	1,28	1,05	1,22	1,16	1,00	1,21	1,09	4,54	14,83	27,97
IPCA	0,26	0,24	0,26	(0,11)	0,48	0,09	0,18	0,33	0,33	0,70	0,88	0,67	2,60	4,39	10,16

Índice de Referência INPC + 4.35% a.a.

EVOLUÇÃO PATRIMONIAL

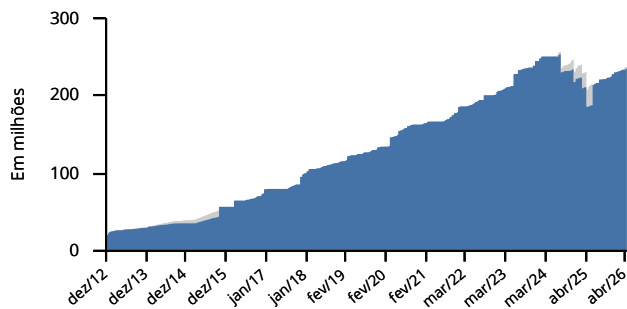

DISTRIBUIÇÃO POR FATOR DE RISCO

Patrimônio Líquido R\$ 236.899.257,97

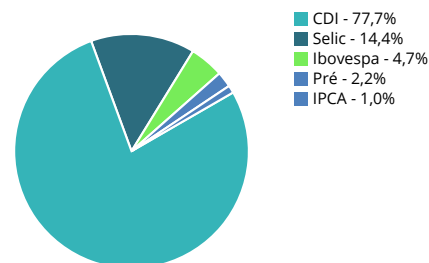

HISTÓRICO DE RENTABILIDADE ACUMULADA

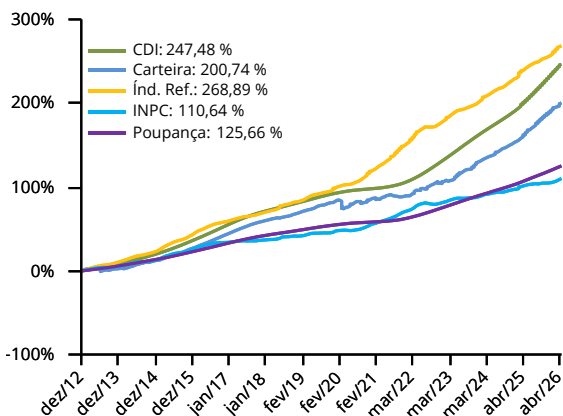

POLÍTICA DE INVESTIMENTO

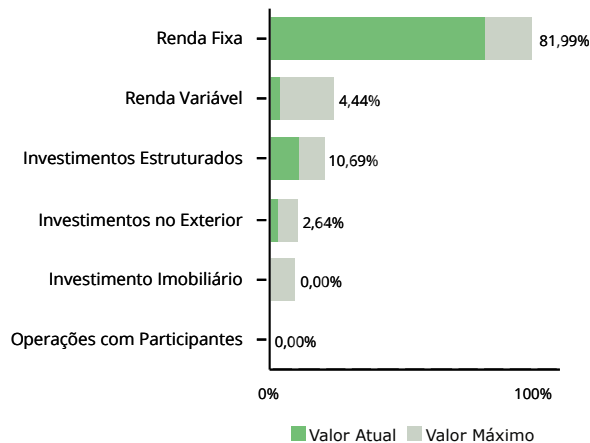



SOMMA JUSPREV ATIVO FIM CRED PRIV
RELATÓRIO DE GESTÃO DE INVESTIMENTOS
ABRIL DE 2026



RELATÓRIO DE GESTÃO DE INVESTIMENTOS

Carteira Consolidada	3
Carteira Detalhada	4
Política de Investimento	5
Análise de Rentabilidade	6
Retorno da Carteira (R\$)	7
Rentabilidade da Carteira (%)	8
Relatório de Movimentações	9

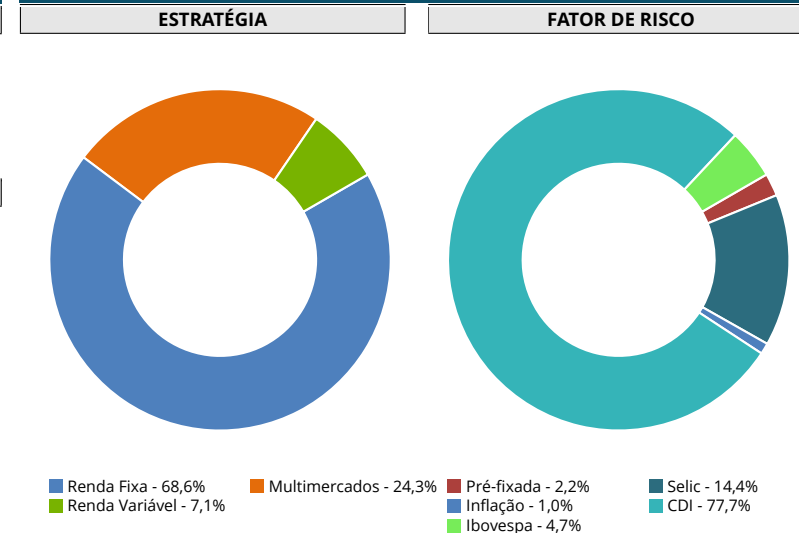
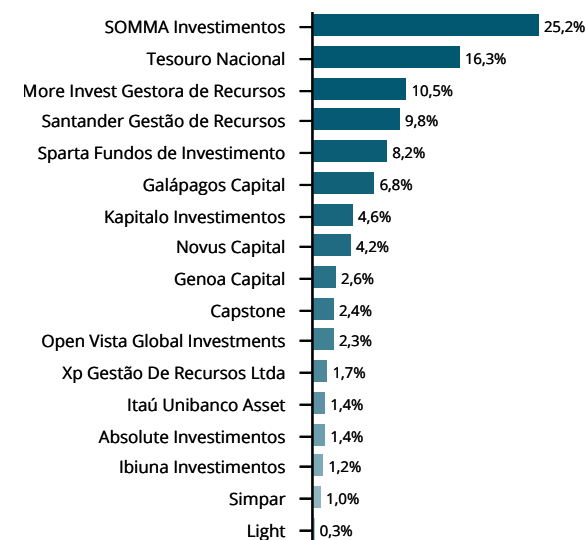

ATIVOS	ABRIL-26	%	MARÇO-26	%
RENDA FIXA	42.865.195,00	18,1%	34.142.455,75	14,7%
Compromissada - Títulos Públicos	4.608.502,53	1,9%	1.261.630,19	0,5%
Debênture - Light (LIGT11)	638.216,20	0,3%	639.540,30	0,3%
Debênture - Simpar (JSMLB5)	2.543.908,83	1,1%	2.497.887,11	1,1%
Letras Financeiras do Tesouro Nacional	35.074.567,44	14,8%	29.743.398,15	12,8%
FUNDOS DE INVESTIMENTO CVM 555	179.197.208,27	75,6%	183.683.556,88	79,1%
Absolute Vertex II FIC FIM	3.440.603,91	1,5%	3.373.893,76	1,5%
Capstone Macro FF FIC Multimercado	5.866.558,74	2,5%	5.769.841,18	2,5%
Galapagos Iguana FIF RF	2.197.374,92	0,9%	2.172.479,75	0,9%
Genoa Capital Vestas III FIC FIM	6.327.109,89	2,7%	6.202.541,91	2,7%
IBIUNA LS FP FICM	2.861.658,50	1,2%	2.838.851,97	1,2%
Itaú Janeiro FIF CIC Multimercado	3.491.095,09	1,5%	-	0,0%
Kapitalo K10 FIC FIM Sub Geral	3.746.602,79	1,6%	3.633.244,04	1,6%
MCA Institucional FIC FIM CP	25.707.835,05	10,9%	25.396.489,92	10,9%
Novus Institucional FI RF LP	10.263.127,49	4,3%	20.002.061,23	8,6%
Open Vista Patrimônio Global IE FIM	5.654.580,58	2,4%	5.609.516,01	2,4%
Santander Bancos RF CP	23.982.430,25	10,1%	23.723.732,06	10,2%
SOMMA Firenze RF CP	21.208.824,42	9,0%	21.040.416,37	9,1%
SOMMA Fundamental FIA	7.337.453,97	3,1%	7.319.282,31	3,2%
SOMMA Institucional FIM	23.088.628,42	9,7%	22.814.204,88	9,8%
SOMMA Torino RF CP	9.874.107,39	4,2%	9.784.216,56	4,2%
Sparta Top Renda Fixa FICFI	20.026.718,54	8,5%	19.811.606,13	8,5%
XP Investor FIA	4.122.498,32	1,7%	4.191.178,80	1,8%
OUTROS FUNDOS DE INVESTIMENTO (FII/FIP/FIDC)	14.436.259,15	6,1%	14.265.107,76	6,1%
Galapagos Sea Lion FIC FIDC	14.436.259,15	6,1%	14.265.107,76	6,1%
DERIVATIVOS	(17.123.517,86)	-7,2%	(17.198.704,22)	-7,4%
Futuros DOL ¹	(5.491.256,10)	-2,3%	(5.747.718,90)	-2,5%
Futuros WIN ¹	(11.818.936,00)	-5,0%	(11.689.604,00)	-5,0%
Futuros WSP ¹	-	0,0%	-	0,0%
Opção de Índice	10.326,75	0,0%	141.811,94	0,1%
Opções de Ações	-	0,0%	40.455,55	0,0%
Opções IDI	29.470,72	0,0%	56.351,19	0,0%
Opções ISP	136.684,28	0,1%	-	0,0%
Opções WDO	10.192,49	0,0%	-	0,0%
TESOURARIA	213.921,28	0,1%	25.401,16	0,0%
Caixa	-	0,0%	-	0,0%
Valores a Pagar/Receber	213.921,28	0,1%	25.401,16	0,0%
TOTAL DA CARTEIRA	236.899.257,94	100%	232.355.140,23	100%

GRÁFICOS DE DISTRIBUIÇÃO

INSTITUIÇÃO²

¹O saldo deste item não é considerado no somatório do PL.

²Não estão inclusas ações e opções

RENDA FIXA									
Ativo - Emissor	Marcação	Data Aplicação	Data Vencimento	Indexador	Valor Aplicado	Valor Bruto	Impostos	Valor Líquido	% s/ PL
Compromissada - Títulos Públicos	Curva	30/04/2026	04/05/2026		4.608.502,53	4.608.502,53	-	4.608.502,53	1,95%
Debênture - Light (LIGT11)	Mercado	13/12/2024	31/08/2027	0,09% a.a.	-	638.216,20	-	638.216,20	0,27%
Debênture - Simpar (JSMLB5)	Mercado	18/09/2024	15/09/2031	IPCA + 14,93%	-	225.660,91	-	225.660,91	0,10%
Debênture - Simpar (JSMLB5)	Mercado	18/09/2024	15/09/2031	IPCA + 14,93%	-	225.660,91	-	225.660,91	0,10%
Debênture - Simpar (JSMLB5)	Mercado	18/09/2024	15/09/2031	IPCA + 14,93%	-	225.660,91	-	225.660,91	0,10%
Letras Financeiras do Tesouro Nacional	Mercado	30/10/2025	01/03/2028	100% Selic	6.178.182,05	6.615.186,69	-	6.615.186,69	2,79%
Letras Financeiras do Tesouro Nacional	Mercado	30/10/2025	01/03/2028	100% Selic	6.804.328,15	6.804.192,02	-	6.804.192,02	2,87%
Letras Financeiras do Tesouro Nacional	Mercado	12/12/2025	01/09/2028	100% Selic	2.511.571,37	2.645.129,71	-	2.645.129,71	1,12%
Letras Financeiras do Tesouro Nacional	Mercado	14/05/2025	01/03/2029	100% Selic	1.977.358,69	2.265.908,63	-	2.265.908,63	0,96%
Letras Financeiras do Tesouro Nacional	Mercado	07/10/2025	01/09/2029	100% Selic	4.361.196,41	4.717.750,21	-	4.717.750,21	1,99%
Letras Financeiras do Tesouro Nacional	Mercado	03/09/2025	01/03/2030	100% Selic	3.096.371,95	3.394.302,59	-	3.394.302,59	1,43%
Letras Financeiras do Tesouro Nacional	Mercado	03/09/2025	01/03/2030	100% Selic	1.502.169,23	1.508.578,93	-	1.508.578,93	0,64%
Letras Financeiras do Tesouro Nacional	Mercado	09/02/2026	01/09/2030	100% Selic	6.908.655,98	7.123.518,66	-	7.123.518,66	3,01%
TOTAL						42.865.195,00	-	42.865.195,00	18,10 %

FUNDOS DE INVESTIMENTO CVM 555							
Nome do Fundo	Gestor	Liquidez	Quantidade de Cotas	Valor da Cota	Impostos	Valor Líquido	% s/ PL
Absolute Vertex II FIC FIM	Absolute Investimentos	D+29	1.030.879,7224016	3,3375416	-	3.440.603,91	1,45%
Capstone Macro FF FIC Multimercado	Capstone	D+91	2.827.196,8648420	2,0750443	-	5.866.558,74	2,48%
Galapagos Iguana FIF RF	Galápagos Capital	D+1	1.248.339,8873986	1,7602377	-	2.197.374,92	0,93%
Genoa Capital Vestas III FIC FIM	Genoa Capital	D+61	4.085.843,6462460	1,5485443	-	6.327.109,89	2,67%
IBIUNA LS FP FICM	Ibiuna	D+31	20.835,4647210	137,3455567	-	2.861.658,50	1,21%
Itaú Janeiro FIF CIC Multimercado	Itaú Unibanco Asset	-	2.455.509,5003312	1,4217396	-	3.491.095,09	1,47%
Kapitalo K10 FIC FIM Sub Geral	Kapitalo Investimentos	D+30	1.361.392,3954412	2,7520374	-	3.746.602,79	1,58%
MCA Institucional FIC FIM CP	More Invest Gestora de Recursos	D+90	17.282.453,8693140	1,4875107	-	25.707.835,05	10,85%
Novus Institucional FI RF LP	Novus Capital	D+4	5.939.899,4105030	1,7278285	-	10.263.127,49	4,33%
Open Vista Patrimônio Global IE FIM	SOMMA Investimentos	D+6	29.043,4841458	194,6936031	-	5.654.580,58	2,39%
Santander Bancos RF CP	Santander Gestão de Recursos	D+31	1.822.969,7679545	13,1556928	-	23.982.430,25	10,13%
SOMMA Firenze RF CP	SOMMA Investimentos	D+32	13.632.747,0025800	1,5557264	-	21.208.824,42	8,96%
SOMMA Fundamental FIA	SOMMA Investimentos	D+5	39.619,5617992	185,1977568	-	7.337.453,97	3,10%
SOMMA Institucional FIM	SOMMA Investimentos	D+5	5.562.304,8327179	4,1509103	-	23.088.628,42	9,75%
SOMMA Torino RF CP	SOMMA Investimentos	D+1	4.949.935,9044902	1,9947950	-	9.874.107,39	4,17%
Sparta Top Renda Fixa FICFI	Sparta Fundos de Investimento	D+32	4.885.711,6736858	4,0990382	-	20.026.718,54	8,46%
XP Investor FIA	Xp Gestão De Recursos Ltda	D+3	216.239,4943414	19,0645022	-	4.122.498,32	1,74%
TOTAL					-	179.197.208,27	75,66 %

OUTROS FUNDOS DE INVESTIMENTO (FII/FIP/FIDC)							
Nome do Fundo	Gestor	Liquidez	Quantidade de Cotas	Valor da Cota	Impostos	Valor Líquido	% s/ PL
Galapagos Sea Lion FIC FIDC	Galápagos Capital	D+91	11.330.102,4896440	1,2741508	-	14.436.259,15	6,10%
TOTAL					-	14.436.259,15	6,10 %

LIMITE DE ALOCAÇÃO POR ATIVO E SEGMENTO - PI vigente para o ano			
SEGMENTO	MAXIMO	ATUAL	MARGEM
TOTAL RENDA FIXA	100,00%	81,99%	18,01%
Títulos Públicos Federais	100,00%	41,87%	58,13%
CDI/CDBs	80,00%	0,20%	79,80%
Letras Financeiras de Inst. Financeira	80,00%	10,87%	69,13%
Letras Financeiras de Cooperativas	0,00%	0,00%	0,00%
Debêntures	80,00%	10,00%	70,00%
DPGE	20,00%	0,38%	19,62%
FIDC	20,00%	17,82%	2,18%
Outros Ativos de Renda Fixa	20,00%	0,84%	19,16%
TOTAL RENDA VARIÁVEL	25,00%	4,50%	20,50%
Ações de Companhias Abertas	25,00%	4,44%	25,00%
BDR Nível II e III	10,00%	0,06%	9,94%
TOTAL INVESTIMENTOS ESTRUTURADOS	20,00%	10,69%	9,31%
FIP - Fundo de Investimento em Participações	5,00%	0,00%	5,00%
FIM - Fundos de Investimento Multimercado	15,00%	10,69%	4,31%
TOTAL INVESTIMENTOS NO EXTERIOR	10,00%	2,82%	7,36%
FIE - Fundo de Investimento no Exterior	10,00%	2,64%	7,36%
BDR Nível I	0,00%	0,18%	-0,18%
Outros Ativos no Exterior	10,00%	0,00%	10,00%
INVESTIMENTO IMOBILIÁRIO	10,00%	0,00%	10,00%
CCI	10,00%	0,00%	10,00%
CRI	10,00%	0,00%	10,00%
FII - Fundo Investimento Imobiliário	10,00%	0,00%	10,00%
TOTAL EM OPERAÇÕES COM PARTICIPANTES	0,00%	0,00%	0,00%
Operações com Participante	0,00%	0,00%	0,00%
Total		100,00%	

RATINGS ESCALA NACIONAL DE LONGO PRAZO ¹			
INSTITUIÇÃO/ATIVO	MÁXIMO	ATUAL	AGÊNCIAS DE CLASSIFICAÇÃO DE RISCO
Segurança Máxima (AAA)	100,00%	16,78%	FITCH MOODY'S S&P AUSTIN
Tesouro Nacional	100,00%	16,78%	- - brAAA -
Alta Segurança (AA)	100,00%	1,08%	FITCH MOODY'S S&P AUSTIN
Debênture - Simpar (JSMLB5)	25,00%	1,08%	AA(bra) AA+.br brAA+ -

LEGENDA
Nota elevada
Nota rebaixada

RATING DOS ATIVOS

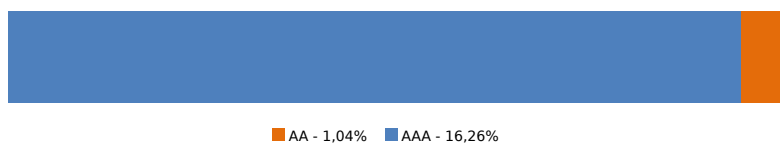

MUTAÇÃO DE INVESTIMENTOS

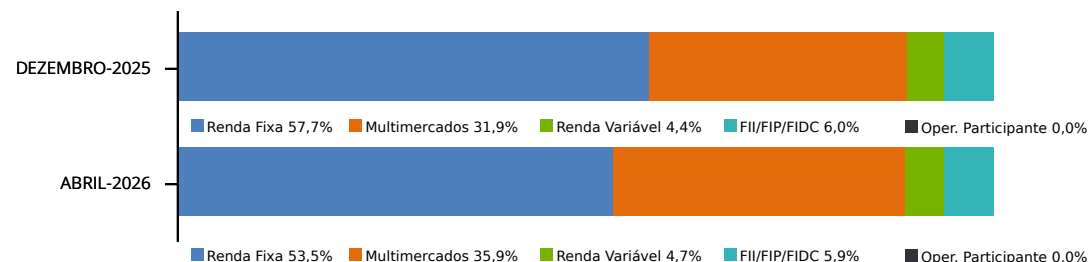

¹Engloba Tesouro Nacional, Bancos, FIDCs e Debêntures

RENTABILIDADE	NO MÊS		NO ANO		EM 12 MESES	
	%	% Bench	%	% Bench	%	% Bench
Renda Fixa						
Compromissada - Títulos Públicos	1,09	94,5%	-	-	-	-
Debênture - Light (LIGT11)	-0,21	-	1,90	46,2%	-3,60	-
Debênture - Simpar (JSMLB5)	1,84	160,0%	4,62	112,4%	-4,35	-
Galapagos Iguana FIF RF	1,15	99,5%	4,68	113,9%	-	-
Letras Financeiras do Tesouro Nacional	1,08	94,1%	4,65	113,1%	15,12	175,0%
Novus Institucional FI RF LP	0,63	54,7%	-	-	-	-
Santander Bancos RF CP	1,09	94,7%	4,57	111,2%	14,81	171,4%
SOMMA Firenze RF CP	0,80	69,5%	4,27	103,9%	14,86	172,0%
SOMMA Torino RF CP	0,92	79,8%	4,44	108,0%	15,03	174,0%
Sparta Top Renda Fixa FICFI	1,09	94,3%	4,37	106,3%	14,28	165,3%

Multimercados	%	% Bench	%	% Bench	%	% Bench
	Absolute Vertex II FIC FIM	1,98	150,3%	4,68	97,5%	9,21
Capstone Macro FF FIC Multimercado	1,68	127,5%	-0,71	-	7,22	66,4%
Genoa Capital Vestas III FIC FIM	2,01	152,7%	3,94	82,1%	13,57	124,7%
IBIUNA LS FP FICM	0,80	61,1%	-0,99	-	17,70	162,7%
Kapitalo K10 FIC FIM Sub Geral	3,12	237,2%	1,48	30,8%	-	-
MCA Institucional FIC FIM CP	1,23	93,2%	5,17	107,7%	18,18	167,1%
Open Vista Patrimônio Global IE FIM	0,80	69,8%	-7,87	-	0,78	9,0%
SOMMA Institucional FIM	1,20	91,5%	4,76	99,2%	14,84	136,4%

FII/FIP/FIDC	%	% Bench	%	% Bench	%	% Bench
	Galapagos Sea Lion FIC FIDC	1,20	104,2%	4,96	120,7%	16,29

Renda Variável	%	Dif. Bench	%	Dif. Bench	%	Dif. Bench
	SOMMA Fundamental FIA	0,25	-0,9	13,80	9,7	34,82
XP Investor FIA	-1,64	-2,8	11,31	7,2	35,54	26,9

RENTABILIDADE INDICADORES	NO MÊS	NO ANO	EM 12 MESES
	%	%	%
Índ. Ref. (INPC + 4.35% a.a.)	1,15	4,11	8,64
Renda Fixa (INPC + 4.35% a.a.)	1,15	4,11	8,64
Renda Variável (INPC + 4.35% a.a.)	1,15	4,11	8,64
Estruturados (INPC + 6.50% a.a.)	1,32	4,80	10,88
Op. com Participante (CDI)	1,09	4,54	14,83
CDI	1,09	4,54	14,83
IPCA	0,67	2,60	4,39
INPC	0,81	2,70	4,11
Ibovespa	-0,08	16,26	38,69
Dólar	-4,42	-9,34	-11,87

SEGMENTO	%	%	%
Renda Fixa	1,00	7,93	17,90
Renda Variável	-0,44	11,19	31,50
Investimentos Estruturados	1,37	3,55	13,90
Investimentos no Exterior	0,00	0,00	0,00
Operação com participante	0,00	0,00	0,00

COMPOSIÇÃO DA RENTABILIDADE POR ESTRATÉGIA

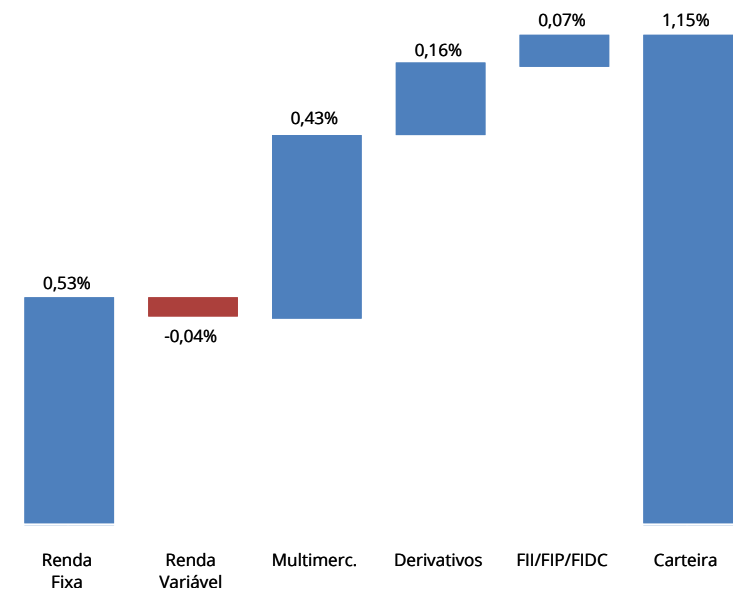

RESULTADOS EM REAIS POR ATIVO NO ANO	JANEIRO	FEVEREIRO	MARÇO	ABRIL	MAIO	JUNHO	NO ANO
RENDA FIXA	1.755.935,44	6.231.102,70	1.299.659,32	1.295.041,50	-	-	10.581.738,96
Compromissada - Títulos Públicos	45.476,38	28.770,66	35.617,43	57.639,42	-	-	167.503,89
Debênture - Light (LIGT11)	47.667,60	(21.185,60)	(13.241,00)	(1.324,10)	-	-	11.916,90
Debênture - Simpar (JSMLB5)	73.398,38	13.451,61	(18.941,57)	46.021,72	-	-	113.930,14
Galapagos Iguana FIF RF	25.126,19	21.877,43	26.350,67	24.895,17	-	-	98.249,46
JGP Corporate FC FI RF LP	62.887,74	5.073.091,50	-	-	-	-	5.135.979,24
Letras Financeiras do Tesouro Nacional	315.443,07	270.080,97	379.324,95	301.885,55	-	-	1.266.734,54
Novus Institucional FI RF LP	138.167,64	27.569,46	2.061,23	133.814,26	-	-	301.612,59
Santander Bancos RF CP	391.169,72	331.385,10	330.603,79	258.698,19	-	-	1.311.856,80
SOMMA Firenze RF CP	291.065,76	216.866,32	238.100,46	168.408,05	-	-	914.440,59
SOMMA Torino RF CP	121.644,68	98.444,32	110.096,48	89.890,83	-	-	420.076,31
Sparta Top Renda Fixa FICFI	243.888,28	170.750,93	209.686,88	215.112,41	-	-	839.438,50
RENDA VARIÁVEL	1.051.925,47	453.381,00	92.478,60	(102.453,26)	-	-	1.495.331,81
Carteira de Ações/Opções/Op. Estruturadas	-	-	182.267,49	(171.940,74)	-	-	10.326,75
Opções IDI	-	-	56.351,19	(26.880,47)	-	-	29.470,72
Opções ISP	-	-	-	136.684,28	-	-	136.684,28
Opções WDO	-	-	-	10.192,49	-	-	10.192,49
SOMMA Fundamental FIA	663.742,35	335.522,88	(127.658,97)	18.171,66	-	-	889.777,92
XP Investor FIA	388.183,12	117.858,12	(18.481,11)	(68.680,48)	-	-	418.879,65
MULTIMERCADOS	984.439,93	786.991,54	(845.034,58)	1.046.089,30	-	-	1.972.486,19
Absolute Vertex II FIC FIM	62.814,59	54.274,34	(29.881,67)	66.710,15	-	-	153.917,41
Capstone Macro FF FIC Multimercado	202.808,12	28.088,48	(369.301,18)	96.717,56	-	-	(41.687,02)
Genoa Capital Vestas III FIC FIM	168.954,98	149.486,60	(202.887,31)	124.567,98	-	-	240.122,25
IBIUNA LS FP FICM	43.718,39	(33.756,45)	(61.385,48)	22.806,53	-	-	(28.617,01)
Itaú Janeiro FIF CIC Multimercado	-	-	-	(8.904,91)	-	-	(8.904,91)
Kapitalo K10 FIC FIM Sub Geral	91.887,47	86.921,48	(237.437,00)	113.358,75	-	-	54.730,70
MCA Institucional FIC FIM CP	329.871,93	278.596,61	342.870,06	311.345,13	-	-	1.262.683,73
Open Vista Patrimônio Global IE FIM	(188.925,00)	(87.977,32)	(251.334,82)	45.064,57	-	-	(483.172,57)
SOMMA Institucional FIM	273.309,45	311.357,80	(35.677,18)	274.423,54	-	-	823.413,61
FII/FIP/FIDC	175.062,55	152.965,45	183.411,70	171.151,39	-	-	682.591,09
Galapagos Sea Lion FIC FIDC	175.062,55	152.965,45	183.411,70	171.151,39	-	-	682.591,09
DERIVATIVOS	(834.971,16)	(188.840,38)	140.604,52	439.224,44	-	-	(443.982,58)
Futuros DOL	305.518,84	162.439,42	(53.203,90)	294.433,66	-	-	709.188,02
Futuros WIN	(1.140.490,00)	(351.279,80)	206.150,00	132.449,20	-	-	(1.153.170,60)
TOTAL	3.132.392,23	7.435.600,31	871.119,56	2.849.053,37	-	-	14.288.165,47

RESUMO DAS MOVIMENTAÇÕES

DATA	VALOR	OPERAÇÃO	ATIVO
07/04/2026	-2.338.774,03	Venda	Letras Financeiras do Tesouro Nacional
10/04/2026	-938.439,60	Venda	Letras Financeiras do Tesouro Nacional
10/04/2026	3.500.000,00	Compra	Itaú Janeiro FIF CIC Multimercado
17/04/2026	-9.872.748,00	Venda	Novus Institucional FI RF LP
17/04/2026	1.502.169,22	Compra	Letras Financeiras do Tesouro Nacional
30/04/2026	6.804.328,15	Compra	Letras Financeiras do Tesouro Nacional

RESUMO DAS MOVIMENTAÇÕES

DATA	VALOR	OPERAÇÃO	ATIVO
------	-------	----------	-------

CENÁRIO ECONÔMICO

Economia Internacional: No cenário externo, apesar do cessar-fogo entre EUA e Irã, as negociações foram erráticas, o Estreito de Ormuz permaneceu fechado e os preços do petróleo seguiram elevados. A agenda de indicadores revelou certa perda de dinamismo da economia americana antes mesmo do choque energético, com revisões baixistas no PIB do 4T25 e dados mais fracos de renda e gastos do início de 2026. Nesse ambiente, os principais bancos centrais mantiveram juros e reconheceram riscos inflacionários. A China surpreendeu positivamente, com produção industrial e varejo acima do esperado.

Economia Brasileira: No Brasil, os dados de fevereiro confirmaram um primeiro trimestre forte, impulsionado por medidas fiscais e creditícias, mas a desaceleração ao longo de 2026 segue projetada. Varejo e serviços perderam fôlego nos segmentos mais sensíveis ao crédito, sugerindo crescimento do PIB inferior ao de 2025. O IPCA de março veio acima das expectativas, pressionado por combustíveis e alimentos, enquanto o IPCA-15 de abril, apesar de abaixo do esperado, surpreendeu desfavoravelmente nos núcleos de inflação. O Copom sugeriu barras elevadas tanto para encerrar quanto para acelerar o ciclo de corte da taxa Selic.

HISTÓRICO DE RENTABILIDADE NO ANO

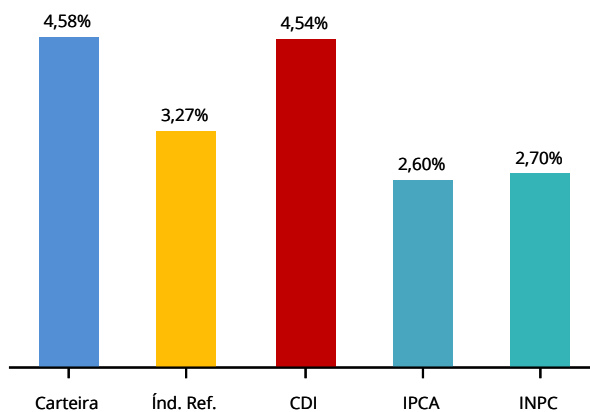

Mês	Mai-25	Jun-25	Jul-25	Ago-25	Set-25	Out-25	Nov-25	Dez-25	Jan-26	Fev-26	Mar-26	Abr-26	ANO	12 Meses	24 Meses
SOMMA Jusprev ALM CP	0,95	0,69	0,94	0,56	0,79	0,89	0,59	0,85	0,86	0,81	1,47	1,37	4,58	11,31	24,08
Índ. Ref.	0,71	0,57	0,60	0,14	0,89	0,42	0,35	0,58	0,75	0,87	1,29	0,34	3,27	7,77	18,41
CDI	1,14	1,10	1,28	1,16	1,22	1,28	1,05	1,22	1,16	1,00	1,21	1,09	4,54	14,83	27,97
IPCA	0,26	0,24	0,26	(0,11)	0,48	0,09	0,18	0,33	0,33	0,70	0,88	0,67	2,60	4,39	10,16

Índice de Referência INPC + 4.35% a.a.

EVOLUÇÃO PATRIMONIAL

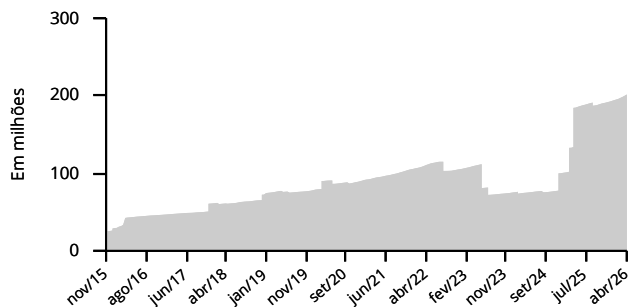

DISTRIBUIÇÃO POR FATOR DE RISCO

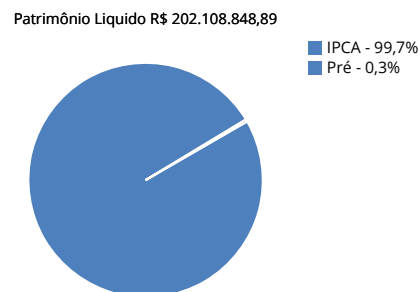

HISTÓRICO DE RENTABILIDADE ACUMULADA

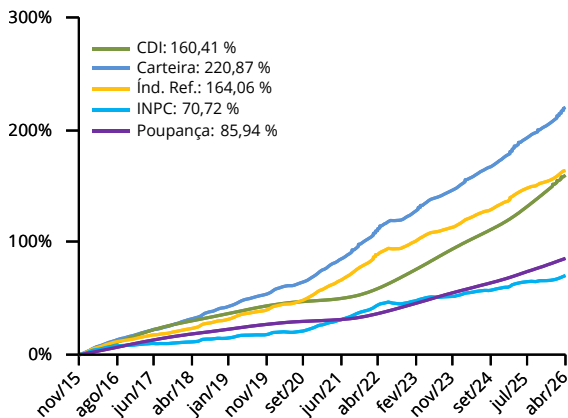

POLÍTICA DE INVESTIMENTO

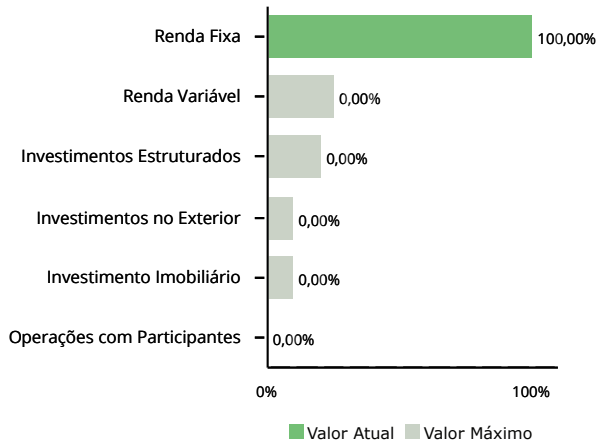



SOMMA JUSPREV ALM CP
RELATÓRIO DE GESTÃO DE INVESTIMENTOS
ABRIL DE 2026



RELATÓRIO DE GESTÃO DE INVESTIMENTOS

Carteira Consolidada	3
Carteira Detalhada	4
Política de Investimento	5
Análise de Rentabilidade.....	6
Retorno da Carteira (R\$)	7
Rentabilidade da Carteira (%).....	8
Relatório de Movimentações	9



ATIVOS	ABRIL-26	%	MARÇO-26	%
RENDA FIXA	202.106.352,71	100,0%	199.383.248,07	100,0%
Compromissada - Títulos Públicos	643.585,62	0,3%	652.768,06	0,3%
Notas do Tesouro Nacional - Série B	201.462.767,09	99,7%	198.730.480,01	99,7%
TESOURARIA	2.496,18	0,0%	3.616,05	0,0%
Caixa	-	0,0%	-	0,0%
Valores a Pagar/Receber	2.496,18	0,0%	3.616,05	0,0%
TOTAL DA CARTEIRA	202.108.848,89	100%	199.386.864,12	100%

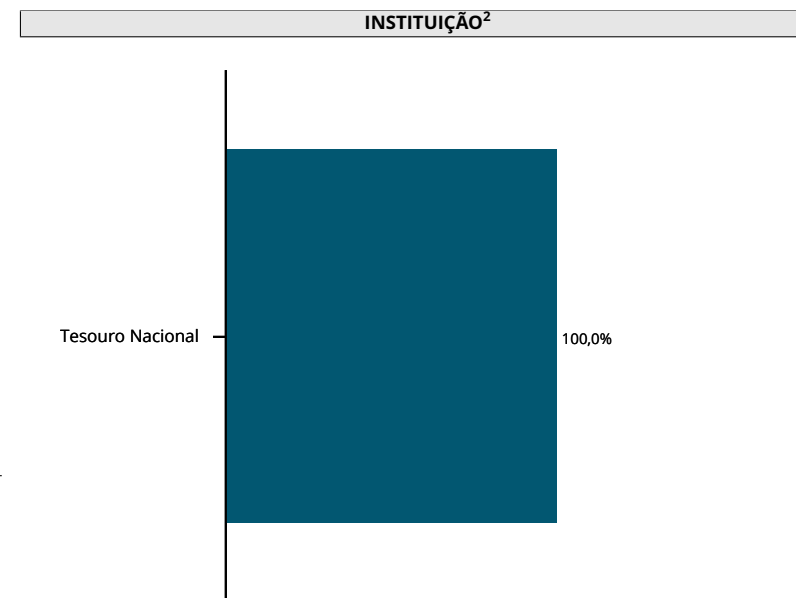
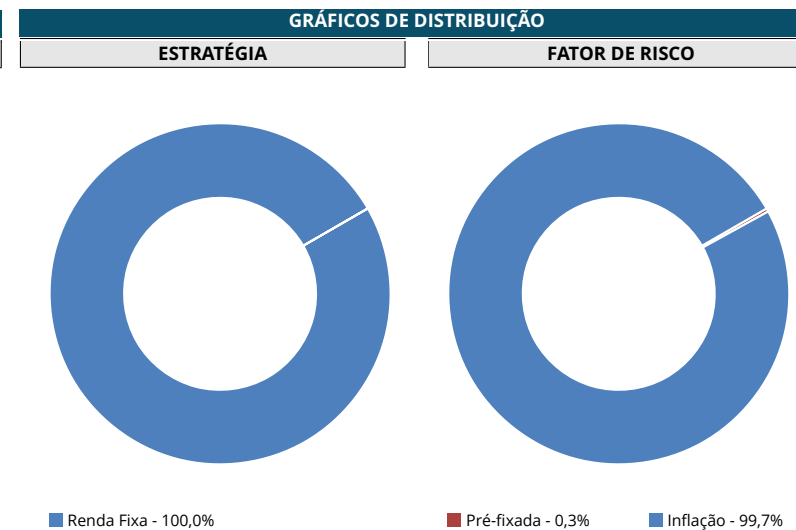

¹O saldo deste item não é considerado no somatório do PL.

²Não estão inclusas ações e opções

RENDA FIXA									
Ativo - Emissor	Marcação	Data Aplicação	Data Vencimento	Indexador	Valor Aplicado	Valor Bruto	Impostos	Valor Líquido	% s/ PL
Compromissada - Títulos Públicos	Curva	30/04/2026	04/05/2026		643.585,62	643.585,62	-	643.585,62	0,32%
Notas do Tesouro Nacional - Série B	Curva	11/11/2015	15/05/2035	IPCA + 7,01%	1.703.916,03	3.044.209,09	-	3.044.209,09	1,51%
Notas do Tesouro Nacional - Série B	Curva	11/11/2015	15/05/2035	IPCA + 7,01%	9.842.760,14	15.174.962,39	-	15.174.962,39	7,51%
Notas do Tesouro Nacional - Série B	Curva	11/11/2015	15/05/2035	IPCA + 7,01%	1.504.110,12	1.621.525,05	-	1.621.525,05	0,80%
Notas do Tesouro Nacional - Série B	Curva	22/08/2018	15/08/2030	IPCA + 5,65%	2.048.893,74	3.046.835,75	-	3.046.835,75	1,51%
Notas do Tesouro Nacional - Série B	Curva	22/08/2018	15/08/2030	IPCA + 5,65%	24.837.854,60	26.403.441,92	-	26.403.441,92	13,06%
Notas do Tesouro Nacional - Série B	Curva	22/08/2018	15/08/2030	IPCA + 5,65%	24.710.336,71	26.279.367,02	-	26.279.367,02	13,00%
Notas do Tesouro Nacional - Série B	Curva	19/03/2025	15/08/2040	IPCA + 7,46%	3.929.250,42	4.180.927,51	-	4.180.927,51	2,07%
Notas do Tesouro Nacional - Série B	Curva	19/03/2025	15/08/2040	IPCA + 7,46%	10.805.438,66	11.497.550,65	-	11.497.550,65	5,69%
Notas do Tesouro Nacional - Série B	Curva	19/03/2025	15/08/2040	IPCA + 7,46%	4.088.996,71	4.221.125,31	-	4.221.125,31	2,09%
Notas do Tesouro Nacional - Série B	Curva	16/03/2016	15/08/2050	IPCA + 6,83%	1.153.894,05	1.943.193,89	-	1.943.193,89	0,96%
Notas do Tesouro Nacional - Série B	Curva	16/03/2016	15/08/2050	IPCA + 6,83%	2.378.295,31	3.417.411,26	-	3.417.411,26	1,69%
Notas do Tesouro Nacional - Série B	Curva	16/03/2016	15/08/2050	IPCA + 6,83%	10.007.893,59	13.946.341,71	-	13.946.341,71	6,90%
Notas do Tesouro Nacional - Série B	Curva	16/03/2016	15/08/2050	IPCA + 6,83%	1.130.879,32	1.566.128,17	-	1.566.128,17	0,77%
Notas do Tesouro Nacional - Série B	Curva	16/03/2016	15/08/2050	IPCA + 6,83%	1.114.803,90	1.544.660,11	-	1.544.660,11	0,76%
Notas do Tesouro Nacional - Série B	Curva	16/03/2016	15/08/2050	IPCA + 6,83%	2.244.530,06	2.401.275,79	-	2.401.275,79	1,19%
Notas do Tesouro Nacional - Série B	Curva	16/03/2016	15/08/2050	IPCA + 6,83%	15.470.147,44	16.463.603,60	-	16.463.603,60	8,15%
Notas do Tesouro Nacional - Série B	Curva	29/03/2016	15/05/2055	IPCA + 6,39%	4.095.944,22	6.814.934,35	-	6.814.934,35	3,37%
Notas do Tesouro Nacional - Série B	Curva	29/03/2016	15/05/2055	IPCA + 6,39%	1.261.769,06	1.955.322,63	-	1.955.322,63	0,97%
Notas do Tesouro Nacional - Série B	Curva	31/05/2017	15/08/2026	IPCA + 5,65%	1.493.159,87	2.270.107,09	-	2.270.107,09	1,12%
Notas do Tesouro Nacional - Série B	Curva	30/12/2015	15/05/2045	IPCA + 7,33%	947.095,85	1.686.169,45	-	1.686.169,45	0,83%
Notas do Tesouro Nacional - Série B	Curva	20/12/2024	15/08/2032	IPCA + 7,71%	14.242.813,54	15.304.263,04	-	15.304.263,04	7,57%
Notas do Tesouro Nacional - Série B	Curva	30/12/2015	15/05/2045	IPCA + 7,33%	73.843,71	126.994,71	-	126.994,71	0,06%
Notas do Tesouro Nacional - Série B	Curva	20/12/2024	15/08/2032	IPCA + 7,71%	8.235.219,31	8.834.550,76	-	8.834.550,76	4,37%
Notas do Tesouro Nacional - Série B	Curva	30/12/2015	15/05/2045	IPCA + 7,33%	172.302,01	296.320,99	-	296.320,99	0,15%
Notas do Tesouro Nacional - Série B	Curva	20/12/2024	15/08/2032	IPCA + 7,71%	2.794.089,78	2.993.585,70	-	2.993.585,70	1,48%
Notas do Tesouro Nacional - Série B	Curva	30/12/2015	15/05/2045	IPCA + 7,33%	1.058.426,68	1.820.257,50	-	1.820.257,50	0,90%
Notas do Tesouro Nacional - Série B	Curva	20/12/2024	15/08/2032	IPCA + 7,71%	1.494.003,06	1.535.684,42	-	1.535.684,42	0,76%
Notas do Tesouro Nacional - Série B	Curva	30/12/2015	15/05/2045	IPCA + 7,33%	1.340.943,58	1.989.146,78	-	1.989.146,78	0,98%
Notas do Tesouro Nacional - Série B	Curva	30/12/2015	15/05/2045	IPCA + 7,33%	2.093.975,27	3.099.053,50	-	3.099.053,50	1,53%
Notas do Tesouro Nacional - Série B	Curva	30/12/2015	15/05/2045	IPCA + 7,33%	1.922.501,16	2.812.706,57	-	2.812.706,57	1,39%
Notas do Tesouro Nacional - Série B	Curva	11/11/2015	15/05/2035	IPCA + 7,01%	5.062.404,62	9.050.783,32	-	9.050.783,32	4,48%
Notas do Tesouro Nacional - Série B	Curva	11/11/2015	15/05/2035	IPCA + 7,01%	241.312,77	443.711,40	-	443.711,40	0,22%
Notas do Tesouro Nacional - Série B	Curva	11/11/2015	15/05/2035	IPCA + 7,01%	860.308,17	1.584.248,69	-	1.584.248,69	0,78%
Notas do Tesouro Nacional - Série B	Curva	11/11/2015	15/05/2035	IPCA + 7,01%	474.768,52	874.522,75	-	874.522,75	0,43%
Notas do Tesouro Nacional - Série B	Curva	11/11/2015	15/05/2035	IPCA + 7,01%	121.192,13	221.454,80	-	221.454,80	0,11%
Notas do Tesouro Nacional - Série B	Curva	11/11/2015	15/05/2035	IPCA + 7,01%	549.253,50	996.389,42	-	996.389,42	0,49%
TOTAL						202.106.352,71	-	202.106.352,71	100,00%

LIMITE DE ALOCAÇÃO POR ATIVO E SEGMENTO - PI vigente para o ano			
SEGMENTO	MAXIMO	ATUAL	MARGEM
TOTAL RENDA FIXA	100,00%	100,00%	0,00%
Títulos Públicos Federais	100,00%	100,00%	0,00%
CDI/CDBs	80,00%	0,00%	80,00%
Letras Financeiras de Inst. Financeira	80,00%	0,00%	80,00%
Letras Financeiras de Cooperativas	0,00%	0,00%	0,00%
Debêntures	20,00%	0,00%	20,00%
DPGE	20,00%	0,00%	20,00%
FIDC	20,00%	0,00%	20,00%
Outros Ativos de Renda Fixa	20,00%	0,00%	20,00%
TOTAL RENDA VARIÁVEL	25,00%	0,00%	25,00%
Ações de Companhias Abertas	25,00%	0,00%	25,00%
BDR Nível II e III	0,00%	0,00%	0,00%
TOTAL INVESTIMENTOS ESTRUTURADOS	20,00%	0,00%	20,00%
FIP - Fundo de Investimento em Participações	5,00%	0,00%	5,00%
FIM - Fundos de Investimento Multimercado	15,00%	0,00%	15,00%
TOTAL INVESTIMENTOS NO EXTERIOR	10,00%	0,00%	10,00%
FIE - Fundo de Investimento no Exterior	10,00%	0,00%	10,00%
BDR Nível I	0,00%	0,00%	0,00%
Outros Ativos no Exterior	0,00%	0,00%	0,00%
INVESTIMENTO IMOBILIÁRIO	10,00%	0,00%	10,00%
CCI	10,00%	0,00%	10,00%
CRI	10,00%	0,00%	10,00%
FII - Fundo Investimento Imobiliário	10,00%	0,00%	10,00%
TOTAL EM OPERAÇÕES COM PARTICIPANTES	0,00%	0,00%	0,00%
Operações com Participante	0,00%	0,00%	0,00%
Total		100,00%	

RATINGS ESCALA NACIONAL DE LONGO PRAZO ¹			
INSTITUIÇÃO/ATIVO	MÁXIMO	ATUAL	AGÊNCIAS DE CLASSIFICAÇÃO DE RISCO
Segurança Máxima (AAA)	100,00%	100,00%	FITCH MOODY'S S&P AUSTIN
Tesouro Nacional	100,00%	100,00%	- - brAAA -

LEGENDA
Nota elevada
Nota rebaixada

RATING DOS ATIVOS

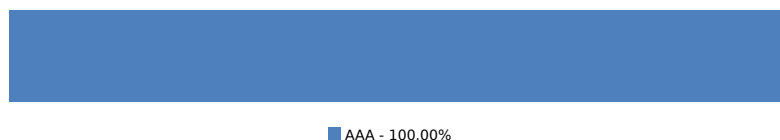

MUTAÇÃO DE INVESTIMENTOS

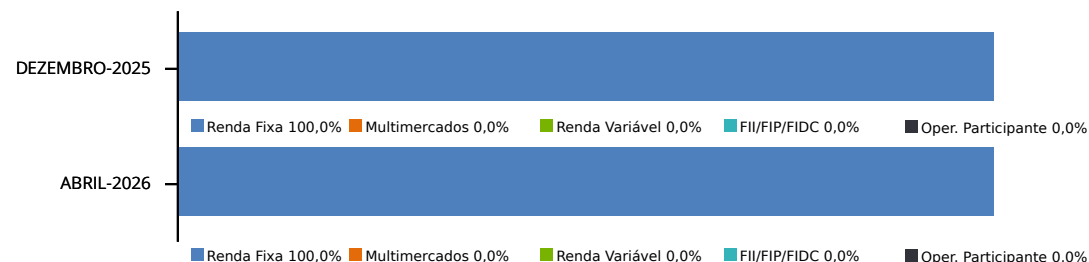

¹Engloba Tesouro Nacional, Bancos, FIDCs e Debêntures

RENTABILIDADE	NO MÊS		NO ANO		EM 12 MESES	
	%	% Bench	%	% Bench	%	% Bench
Renda Fixa						
Compromissada - Títulos Públicos	1,09	94,5%	4,53	110,2%	-	-
Notas do Tesouro Nacional - Série B	1,37	119,4%	4,62	112,4%	11,42	132,2%

RENTABILIDADE INDICADORES	NO MÊS %	NO ANO %	EM 12 MESES %
Índ. Ref. (INPC + 4.35% a.a.)	1,15	4,11	8,64
Renda Fixa (INPC + 4.35% a.a.)	1,15	4,11	8,64
Op. com Participante (CDI)	1,09	4,54	14,83
CDI	1,09	4,54	14,83
IPCA	0,67	2,60	4,39
INPC	0,81	2,70	4,11
Ibovespa	-0,08	16,26	38,69
Dólar	-4,42	-9,34	-11,87

SEGMENTO	%	%	%
Renda Fixa	1,35	4,54	11,26
Renda Variável	0,00	0,00	0,00
Investimentos Estruturados	0,00	0,00	0,00
Investimentos no Exterior	0,00	0,00	0,00
Operação com participante	0,00	0,00	0,00

COMPOSIÇÃO DA RENTABILIDADE POR ESTRATÉGIA

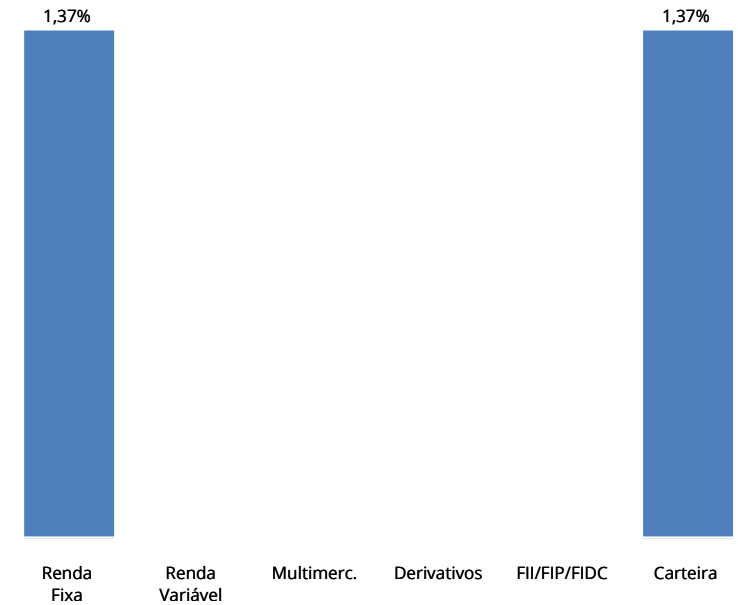

RESULTADOS EM REAIS POR ATIVO NO ANO	JANEIRO	FEVEREIRO	MARÇO	ABRIL	MAIO	JUNHO	NO ANO
RENDA FIXA	1.686.545,45	1.591.063,83	2.911.950,81	2.739.271,34	-	-	8.928.831,43
Compromissada - Títulos Públicos	5.019,95	9.554,40	7.848,76	6.984,26	-	-	29.407,37
Notas do Tesouro Nacional - Série B	1.681.525,50	1.581.509,43	2.904.102,05	2.732.287,08	-	-	8.899.424,06
TOTAL	1.686.545,45	1.591.063,83	2.911.950,81	2.739.271,34	-	-	8.928.831,43

RESULTADOS DE 2026			
Mês	Carteira ¹	Índ. Ref.	% do Índ.
Janeiro	0,86	0,75	115,70%
Fevereiro	0,81	0,87	93,29%
Março	1,47	1,29	114,49%
Abril	1,37	0,34	403,29%
Maio			
Junho			
Julho			
Agosto			
Setembro			
Outubro			
Novembro			
Dezembro			
Total	4,58	3,27	140,00%

INDICADORES DE MERCADO				
CDI	IPCA	INPC	Ibovespa	Dólar
1,16	0,33	0,39	12,56	(4,95)
1,00	0,70	0,56	4,09	(1,54)
1,21	0,88	0,91	(0,70)	1,36
1,09	0,67	0,81	(0,08)	(4,42)
4,54	2,60	2,70	16,26	(9,34)

RENTABILIDADE¹ x CDI x ÍND. REF. (ACUMULADOS)

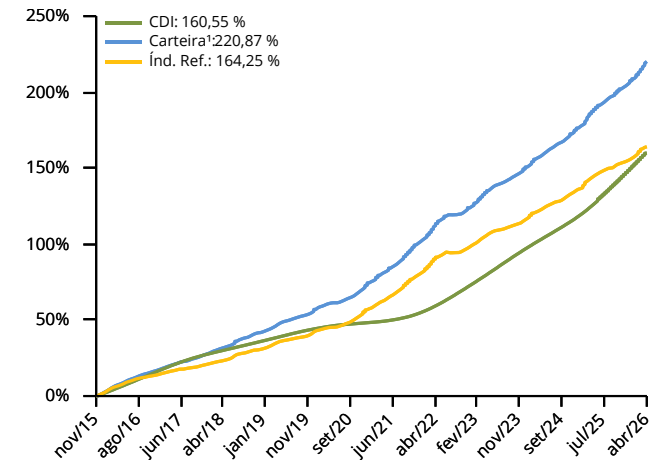

CARTEIRA¹ x INDICADORES (12 MESES)

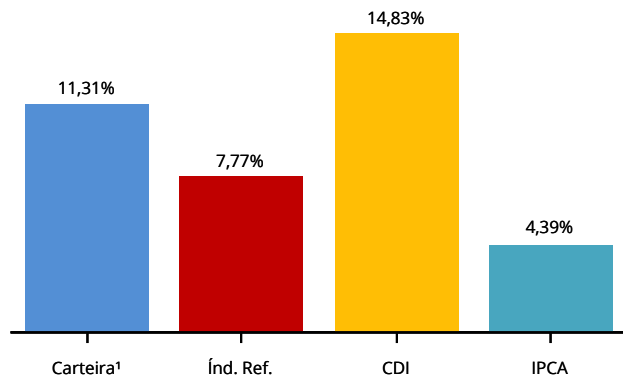

EVOLUÇÃO DO PATRIMONIO (R\$)

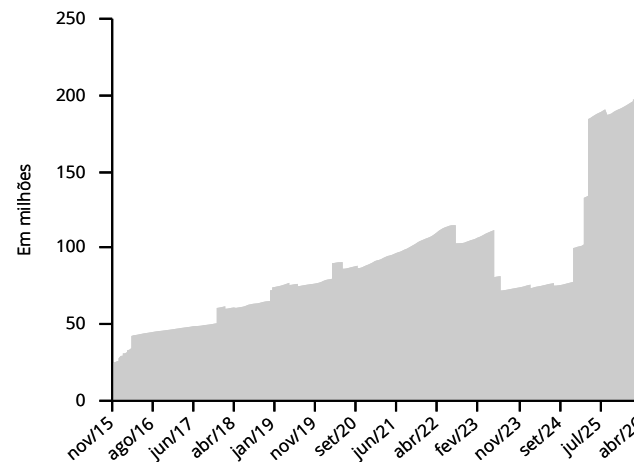

RESULTADOS DE 2025

Mês	Carteira ¹	Índ. Ref.	% do Índ.
Janeiro	0,85	0,37	228,22%
Fevereiro	1,18	1,82	64,76%
Março	1,34	0,83	160,75%
Abril	1,01	0,82	123,20%
Maio	0,95	0,71	134,03%
Junho	0,69	0,57	122,04%
Julho	0,94	0,60	156,72%
Agosto	0,56	0,14	385,94%
Setembro	0,79	0,89	88,61%
Outubro	0,89	0,42	211,19%
Novembro	0,59	0,35	167,61%
Dezembro	0,85	0,58	145,15%
Total	11,17	8,42	132,67%

¹A rentabilidade da carteira é baseado na cota Bruta

RESUMO DAS MOVIMENTAÇÕES			
DATA	VALOR	OPERAÇÃO	ATIVO

RESUMO DAS MOVIMENTAÇÕES			
DATA	VALOR	OPERAÇÃO	ATIVO

HISTÓRICO DE RENTABILIDADE

2021	JAN	FEV	MAR	ABR	MAI	JUN	JUL	AGO	SET	OUT	NOV	DEZ	Acumulado
Rent. Bruta	1,30%	0,76%	1,67%	0,94%	0,98%	1,20%	1,15%	1,30%	1,58%	1,43%	1,63%	1,28%	16,33%
Rent. Líquida	1,30%	0,76%	1,67%	0,94%	0,98%	1,20%	1,15%	1,30%	1,58%	1,43%	1,63%	1,28%	16,33%
CDI	0,15%	0,13%	0,20%	0,21%	0,27%	0,30%	0,36%	0,42%	0,44%	0,48%	0,59%	0,76%	4,39%
Índice Ref.	0,61%	1,13%	1,25%	0,72%	1,32%	0,96%	1,40%	1,26%	1,56%	1,50%	1,18%	1,12%	14,93%

2022	JAN	FEV	MAR	ABR	MAI	JUN	JUL	AGO	SET	OUT	NOV	DEZ	Acumulado
Rent. Bruta	1,06%	1,12%	1,83%	1,74%	1,41%	0,94%	0,42%	0,00%	0,16%	0,69%	0,92%	0,89%	11,75%
Rent. Líquida	1,06%	1,12%	1,83%	1,74%	1,41%	0,94%	0,42%	0,00%	0,16%	0,69%	0,92%	0,89%	11,75%
CDI	0,73%	0,75%	0,92%	0,83%	1,03%	1,01%	1,03%	1,17%	1,07%	1,02%	1,02%	1,12%	12,37%
Índice Ref.	1,03%	1,32%	2,09%	1,36%	0,82%	0,98%	-0,25%	0,08%	0,03%	0,81%	0,72%	1,06%	10,52%

2023	JAN	FEV	MAR	ABR	MAI	JUN	JUL	AGO	SET	OUT	NOV	DEZ	Acumulado
Rent. Bruta	1,20%	1,00%	1,46%	0,93%	1,03%	0,50%	0,48%	0,72%	0,68%	0,69%	0,67%	0,86%	10,71%
Rent. Líquida	1,20%	1,00%	1,46%	0,93%	1,03%	0,50%	0,48%	0,72%	0,68%	0,69%	0,67%	0,86%	10,71%
CDI	1,12%	0,92%	1,17%	0,92%	1,12%	1,07%	1,07%	1,14%	0,97%	1,00%	0,92%	0,90%	13,05%
Índice Ref.	0,83%	1,08%	1,03%	0,84%	0,73%	0,26%	0,27%	0,59%	0,45%	0,48%	0,44%	0,89%	8,16%

2024	JAN	FEV	MAR	ABR	MAI	JUN	JUL	AGO	SET	OUT	NOV	DEZ	Acumulado
Rent. Bruta	1,01%	0,98%	0,98%	0,70%	0,85%	0,81%	0,75%	0,68%	0,65%	1,00%	0,82%	0,97%	10,70%
Rent. Líquida	1,01%	0,98%	0,98%	0,70%	0,85%	0,81%	0,75%	0,68%	0,65%	1,00%	0,82%	0,97%	10,70%
CDI	0,97%	0,80%	0,83%	0,89%	0,83%	0,79%	0,91%	0,87%	0,83%	0,93%	0,79%	0,93%	10,87%
Índice Ref.	0,94%	1,13%	0,53%	0,74%	0,82%	0,59%	0,65%	0,23%	0,84%	1,00%	0,65%	0,84%	9,34%

2025	JAN	FEV	MAR	ABR	MAI	JUN	JUL	AGO	SET	OUT	NOV	DEZ	Acumulado
Rent. Bruta	0,85%	1,18%	1,34%	1,01%	0,95%	0,69%	0,94%	0,56%	0,79%	0,89%	0,59%	0,85%	11,17%
Rent. Líquida	0,85%	1,18%	1,34%	1,01%	0,95%	0,69%	0,94%	0,56%	0,79%	0,89%	0,59%	0,85%	11,17%
CDI	1,01%	0,99%	0,96%	1,06%	1,14%	1,10%	1,28%	1,16%	1,22%	1,28%	1,05%	1,22%	14,31%
Índice Ref.	0,37%	1,82%	0,83%	0,82%	0,71%	0,57%	0,60%	0,14%	0,89%	0,42%	0,35%	0,58%	8,42%

2026	JAN	FEV	MAR	ABR	MAI	JUN	JUL	AGO	SET	OUT	NOV	DEZ	Acumulado
Rent. Bruta	0,86%	0,81%	1,47%	1,37%									4,58%
Rent. Líquida	0,86%	0,81%	1,47%	1,37%									4,58%
CDI	1,16%	1,00%	1,21%	1,09%									4,54%
Índice Ref.	0,75%	0,87%	1,29%	1,15%									4,11%

MAPA DE VENCIMENTOS DOS ATIVOS DA CARTEIRA

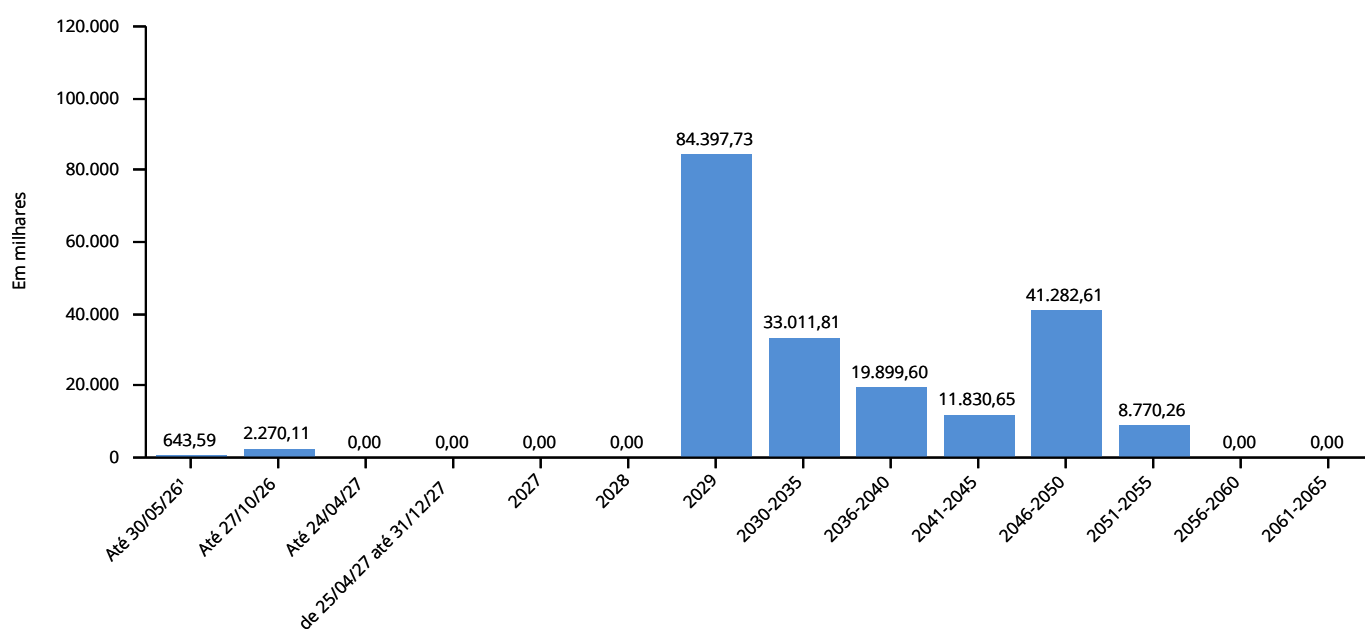

¹ São considerados títulos e fundos categorizados como a negociação

² Dados de referência calculados com mês anterior

Abril 2026

Cenário

Um Conflito sem Prazo: O Dilema dos Mercados e Bancos Centrais

Abril foi marcado pela persistência do conflito entre Estados Unidos e Irã, que completou dois meses sem perspectiva clara de resolução. O Estreito de Ormuz permaneceu severamente restrito ao longo do mês, com os preços do petróleo pressionados e a volatilidade nos mercados globais em patamar elevado. A preocupação com os impactos econômicos do choque tornou-se mais evidente, uma vez que, quanto mais o impasse se prolonga, maior a probabilidade de que os efeitos sobre a inflação deixem de ser tratados como temporários e passem a contaminar o cenário de forma mais persistente.

O mês foi pontuado por momentos de alívio seguidos de reversão. O prazo de Trump para um possível ataque à infraestrutura energética iraniana foi prorrogado, as negociações avançaram e o próprio Trump chegou a anunciar a reabertura do Estreito e a remoção das minas. Pouco depois, porém, o Irã voltou a fechar a rota, um acordo não foi alcançado e não há perspectiva para novas conversas. Sendo assim, o período foi caracterizado por rodadas de otimismo seguidas de frustração, sem uma trajetória definida para o desfecho, e a extensão total dos prejuízos ainda é de difícil mensuração.

Nesse ambiente, os principais bancos centrais se reuniram com a tarefa de calibrar a política monetária em meio a um choque de difícil leitura. Globalmente, o prolongamento das hostilidades começa a reconfigurar as expectativas dos mercados, com países em patamar de juro neutro ou abaixo passando a precificar ciclos de alta. O Fed manteve os juros estáveis, reforçando a leitura de inflação ainda elevada, mercado de trabalho estável e atividade sólida, indicando baixa urgência para cortes no curto prazo. No Brasil, o Copom deu continuidade ao afrouxamento monetário, contudo, com tom de crescente cautela. O comunicado seguiu destacando a serenidade e parcimônia na condução e mencionando possíveis ajustes no ritmo e extensão do ciclo de calibração.

A duração do impasse segue como a principal variável a monitorar. Enquanto o Estreito permanecer restrito e os preços de energia pressionados, os bancos centrais tendem a preservar uma postura vigilante, evitando movimentos que possam comprometer as expectativas de inflação. Para o Banco Central do Brasil, a equação envolve ainda o comportamento do câmbio e a capacidade da economia de absorver o choque sem ampliar a desancoragem já existente. O processo de flexibilização dependerá, em larga medida, da evolução desse quadro nas próximas semanas.

Rentabilidade

	JAN	FEV	MAR	ABR	MAI	JUN	JUL	AGO	SET	OUT	NOV	DEZ	2026
Fundo	1,16%	0,99%	1,12%	1,02%									4,37%
Objetivo de Retorno	1,16%	1,00%	1,21%	1,09%									4,54%

Performance Individuais

	JAN	FEV	MAR	ABR	MAI	JUN	JUL	AGO	SET	OUT	NOV	DEZ	2026
Soberano													
BTG Pactual Tesouro Selic FIRF DI		1,15%	0,99%	1,21%	1,07%								4,50%
Multimercado Institucional													
Icatu Vanguarda Dinâmico FIM		1,12%	1,06%	1,21%	1,04%								4,50%
Crédito Privado													
Icatu Vanguarda CP Institucional FIRF		1,26%	0,68%	0,65%	0,85%								3,49%
Icatu Vanguarda Jusprev FIC RF		1,20%	1,06%	1,30%	1,15%								4,81%
Estruturado													
Icatu Vanguarda Iporã PG FIM CP		1,37%	0,61%	0,43%	0,82%								3,26%
Icatu Vanguarda Iporanga PG FIM CP		1,52%	1,15%	0,97%	1,05%								4,78%
CDI		1,16%	1,00%	1,21%	1,09%								4,54%

Alocação

ESTRATÉGIA	FUNDOS	% PL	
CDI	BTG Pactual Tesouro Selic FIRF DI	9,92%	9,9%
Multimercado Institucional	Icatu Vanguarda Dinâmico FIM	57,48%	57,5%
Crédito Privado	Icatu Vanguarda Crédito Privado Institucional FIRF	9,18%	23,7%
	Icatu Vanguarda Jusprev FIC RF	14,55%	
Estruturado	Icatu Vanguarda Iporã PG FIM CP	4,41%	8,8%
	Icatu Vanguarda Iporanga PG FIM CP	4,38%	
Caixa	-	0,0%	0,0%

P&L

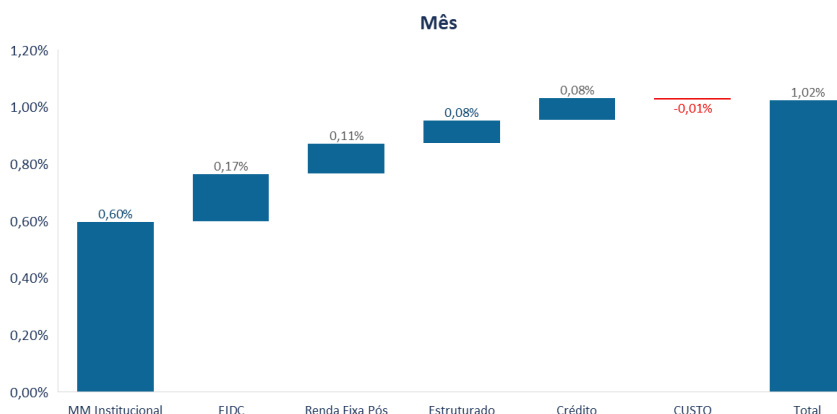

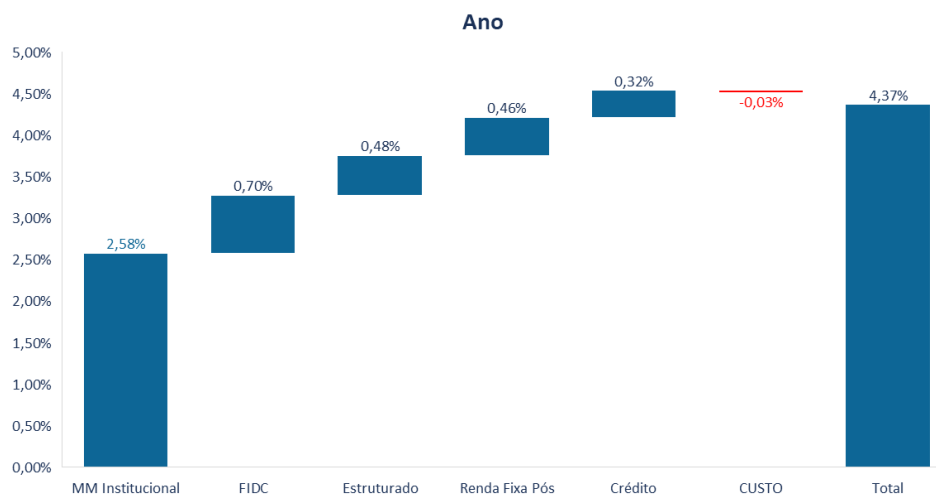

Movimentações

SEM MOVIMENTAÇÕES NO MÊS DE ABRIL.



Relatório Mensal

Abril 2026

Jusprev



Comentários Macro

Economia Global

A reunião do FOMC em abril resultou em manutenção da taxa de juros no intervalo entre 3,5% e 3,75% a.a., conforme amplamente esperado, apesar de quatro votos dissidentes. Desses, apenas Miran votou (novamente) por um corte de 25 bps, enquanto os demais se opuseram apenas a manter o viés de flexibilização da política monetária. A reunião também foi a última em que Jerome Powell atuou como *chair*, dado que seu mandato se encerra no dia 15 de maio, após 8 anos de serviço. Apesar disso, Powell destacou que se manterá no comitê pelo tempo que julgar apropriado (algo que não ocorre de 1948), embora planeje manter um perfil discreto.

Os dados econômicos mais recentes seguem reforçando o quadro de uma economia sólida nos EUA, com alguma estabilização das principais métricas de emprego (que mostraram forte moderação no ano passado) e continuidade da tendência de forte expansão dos investimentos voltados à infraestrutura voltada à inteligência artificial.

A alíquota efetiva sobre as importações americanas segue em queda nos últimos meses e já se aproxima dos 8% ao final do primeiro trimestre, em contraste com as máximas atingidas em novembro do ano passado, quando a taxa se aproximava da casa dos 12%. Estima-se que excluindo os efeitos dessas tarifas, o núcleo do PCE acumulado nos 12 meses até março estaria bem próximo à meta de 2%. Por outro lado, a inflação americana agora conta com um novo choque de oferta, associado às restrições na energia e nas cadeias produtivas.

Economia Brasileira

A decisão do Senado em rejeitar a indicação de Jorge Messias para o Supremo Tribunal Federal no final do mês passado representa uma derrota histórica para o Governo Federal. Essa é a primeira vez que um nome indicado pelo presidente para o STF é rejeitado desde o século 19, sinalizando um atrito cada vez mais evidente entre os três poderes, em meio às crises de governabilidade no Executivo e de credibilidade no Judiciário.

A inflação acumulada em 12 meses saltou de 3,9% para 4,4% no IPCA-15 de abril, embora tenha ficado abaixo do esperado, sobretudo em função da surpresa favorável nos preços de passagens aéreas, que recuaram 14,3% no mês. Por outro lado, as principais métricas de inflação subjacente seguem acelerando, apesar da forte performance da taxa de câmbio e da ainda muito elevada defasagem nos preços de combustíveis no mercado local. Com isso, as expectativas de inflação seguem acelerando e já apontam para um IPCA de 4,9% no final do ano (vindo de menos de 4% até o início de março).

A última reunião do COPOM resultou em um corte de 25 pontos-base, levando a taxa Selic para 14,5% a.a., conforme amplamente esperado, e o Comitê segue ajustando o tom rumo a uma postura cada vez mais cautelosa. Os destaques da decisão foram a projeção de inflação um pouco acima do esperado para o horizonte relevante (3,5% no quarto trimestre de 2027) e o debate mais amplo sobre o balanço de riscos, sinalizando que a extensão do ciclo de calibração pode ser ainda menor do que era antecipado até o início do conflito.

Mercados

As sinalizações erráticas em torno do conflito no Oriente Médio seguem contribuindo para a volatilidade nos mercados globais. As notícias mais recentes, já no início de maio, apontam para uma nova escalada das tensões após os EUA iniciarem operação para resgatar navios presos no Estreito de Ormuz. Diante disso, os principais índices de preço do petróleo voltaram a negociar acima de US\$ 100 por barril.

Apesar do cenário geopolítico volátil, os principais índices globais seguiram entregaram performance forte em abril, com alta de 10,4% no S&P 500, 7% no MSCI EFA (desenvolvidos ex-EUA) e 14,5% em Mercados Emergentes. Em todos os casos, a performance refletiu um mix entre expansão de múltiplos e crescimento de lucros, entretanto o destaque recai sobre os emergentes, onde o crescimento dos lucros projetados alcançou 12,6% no mês.

Já no Brasil, o Ibovespa ficou praticamente de lado no mês (-0,1%), em meio à moderação na entrada de fluxo estrangeiro, com saldo de apenas 3,6 bilhões de reais em abril, ante média de 18 bilhões por mês no primeiro trimestre. Por outro lado, a taxa de câmbio seguiu resiliente, apreciando cerca de 4,5% por mês. Até o final de abril, ambos ainda apresentam forte valorização no ano, com alta de 16,3% do Ibovespa e de 10,5% do Real.



Relatório Mensal

Jusprev

Comentário Carteira

Em abril tivemos sinais mistos a respeito da resolução do conflito no Irã, com otimismo de uma reabertura rápida do estreito de Hormuz em meados do mês dando lugar a maior cautela na segunda metade. Dito isso, com a performance positiva dos ativos de risco globais e alguma retração nos movimentos de juros e de fortalecimento global do USD, as classes de ativo apresentaram recuperação parcial das quedas de março. As taxas das NTN-Bs voltaram a recuar, enquanto os fundos multimercado devolveram parte do resultado adverso do mês anterior, assim como a estratégia de ações.



Relatório Mensal

Jusprev

Patrimônio Total

Data base: 30/04/2026

R\$ 117.774.656



■ Banco BTG Pactual



100%

Estratégia	Financeiro	% Exposição
Renda Fixa	55.709.284	47,3%
Com Liquidez (Até D+2)	54.612.927	46,4%
Com Carência	1.096.357	0,9%
Crédito CDI	16.686.225	14,2%
CDI	16.686.225	14,2%
Inflação + Pré	29.613.731	25,1%
Soberano	28.576.168	24,3%
Crédito	1.037.562	0,9%
Multimercado	11.039.921	9,4%
Ações	4.753.862	4,0%
Long Only	4.753.862	4,0%
Saldo Em Trânsito ¹	-28.368	-0,0%
TOTAL	117.774.656	100%

¹ Custos referentes a Auditoria, CETIP, SELIC e Taxa de Administração do fundo

Período: 18/06/2025 a 30/04/2026

Abril

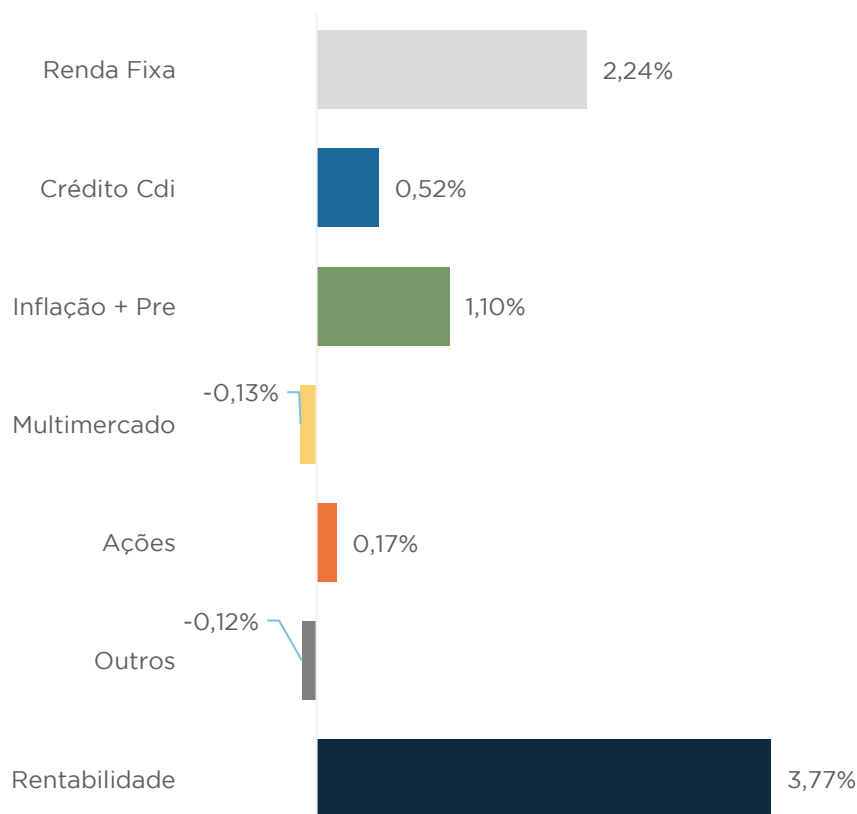

Desde o Início

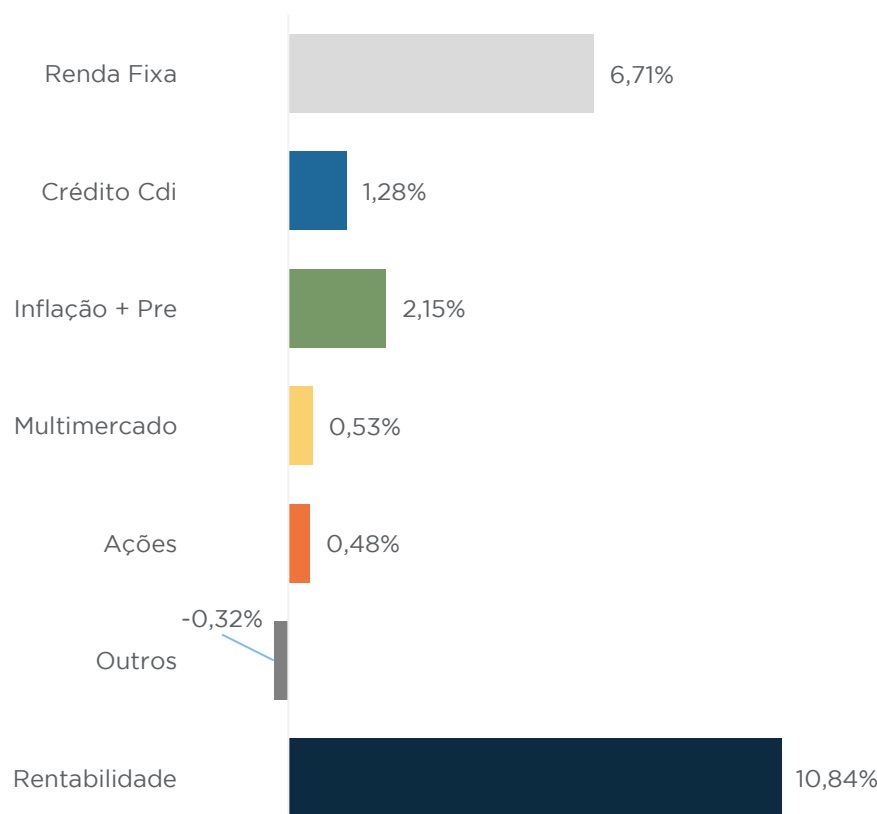

Período: 18/06/2025 a 30/04/2026	Abril	YTD	ITD
Jusprev - Turim	1,19%	3,77%	10,84%
CDI	1,09%	4,54%	12,74%
% CDI	109,17%	83,04%	85,09%
Alfa CDI +	1,10%	-0,77%	-1,90%
INPC + 4,35% ¹	0,91%	3,52%	7,44%
IPCA	0,67%	2,60%	3,96%
Ibovespa	-0,08%	15,65%	35,04%

¹ Variação mensal do INPC estimada com base em projeções de mercado

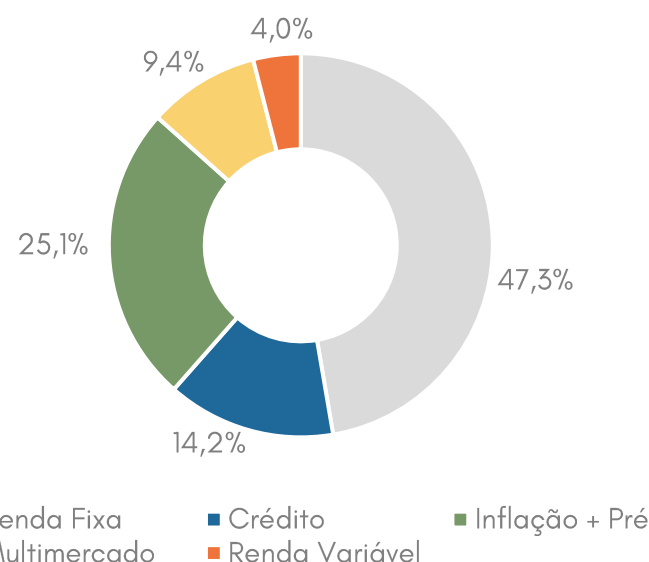



Relatório Mensal

Jusprev

Patrimônio Total

Período: 18/06/2025 a 30/04/2026

Rentabilidade	Patrimônio	Jan	Fev	Mar	Abr	Mai	Jun	Ano	ITD
Jusprev - Turim	115.789.200	1,35%	1,11%	0,08%	1,19%	-	-	3,77%	10,84%
% CDI		116,38%	110,00%	6,61%	109,17%	-	-	83,04%	85,09%
Alfa CDI+		0,19%	0,11%	-1,13%	0,10%	-	-	-0,77%	-1,90%
Estratégias	Patrimônio	Jan	Fev	Mar	Abr	Mai	Jun	Ano	ITD
Renda Fixa	54.833.908	1,18%	0,99%	1,24%	1,09%	-	-	4,57%	12,78%
Crédito	16.588.949	1,26%	0,81%	0,75%	1,15%	-	-	4,03%	11,87%
Inflação + Pré	29.317.966	1,07%	1,42%	0,29%	1,53%	-	-	4,51%	8,83%
Multimercado	10.931.796	1,78%	1,32%	-5,76%	1,51%	-	-	-1,35%	4,93%
Ações	4.174.094	6,64%	0,27%	-1,73%	0,61%	-	-	5,71%	18,88%
CDI		1,16%	1,00%	1,21%	1,09%	-	-	4,54%	12,74%
INPC + 4,35% ¹		0,75%	0,36%	0,91%	0,91%	-	-	2,59%	6,48%
IPCA		0,33%	0,70%	0,71%	0,67%	-	-	2,60%	3,96%
Ibovespa		11,97%	4,09%	-0,70%	-0,08%	-	-	15,65%	35,04%

¹Variação mensal do INPC estimada com base em projeções de mercado

Detalhamento de Ativos

Data base: 30/04/2026

Ativos	Financeiro (R\$)	% Carteira	Rent. Mês	Rent. Ano
RENDA FIXA	55.710.503	47,3%	1,09%	4,57%
Com Liquidez (até D+2)	54.612.927	46,4%		
LFT 2027	39.873.506	33,9%	1,09%	4,55%
LFT-T 2029	9.441.286	8,0%	1,08%	4,63%
LFT-T 2030	3.204.731	2,7%	1,08%	4,69%
BTG PACTUAL TESOURO SELIC REFERENCIADO FI RF	2.093.404	1,8%	1,07%	4,50%
CAIXA	55.710.503	47,3%	1,09%	4,57%
Com Carência	1.097.576	0,9%		
LF BRADESCO 2028	1.097.576	0,9%	1,12%	2,16%
CRÉDITO	16.686.615	14,2%	1,15%	4,03%
CDI	16.686.615	14,2%	1,15%	4,03%
JGP CORP	6.309.512	5,4%	1,13%	4,30%
SPX SEAHAWK	6.239.445	5,3%	1,10%	3,12%
LF NU FINANCEIRA S.A. 2027	1.126.783	1,0%	1,39%	5,36%
LF MERCADO CREDITO SOCIEDADE DE CREDITO	1.054.601	0,9%	1,11%	2,23%
DEB BTG H18 CDI + 1,5% 12/2029	986.864	0,8%	1,01%	4,70%
LF XP 2028	708.512	0,6%	1,60%	5,27%
LF XP 2029	260.898	0,2%	1,13%	4,31%
INFLAÇÃO + PRE	29.613.731	25,1%	1,53%	4,51%
Soberano	28.576.168	24,3%	1,55%	4,52%
TNB	7.831.819	6,6%	1,61%	4,33%
NTN-B 2033	6.847.245	5,8%	1,63%	4,74%
NTN-B 2029	5.333.727	4,5%	1,31%	4,99%
NTN-B 2030	5.139.887	4,4%	1,30%	4,40%
NTN-B 2035	2.102.874	1,8%	1,70%	3,25%
NTN-B 2050	1.320.615	1,1%	2,57%	4,89%
Crédito	1.037.563	0,9%	0,96%	4,29%
DEB LORTA7 2031	1.037.563	0,9%	0,96%	4,29%
MULTIMERCADO	11.039.922	9,4%	1,51%	-1,35%
SPX NIMITZ	1.501.633	1,3%	1,50%	-0,48%
KAPITALO ZETA	1.494.669	1,3%	3,11%	-1,87%
CAPSTONE	1.368.708	1,2%	1,68%	-0,65%
GENOA VESTAS	1.359.063	1,2%	2,00%	4,02%
LEGACY	1.247.477	1,1%	2,59%	2,30%
SHARP LS 2X	1.132.903	1,0%	0,40%	-2,36%
ABSOLUTE VERTEX	946.008	0,8%	1,98%	4,68%
GENOA SISTEMATICO	879.175	0,7%	1,12%	3,60%
MAR	687.711	0,6%	-1,39%	-17,23%
VISTA MULTI	422.575	0,4%	-1,51%	-17,50%
AÇÕES	4.753.862	4,0%	0,61%	5,71%
Long Only	4.753.862	4,0%	0,61%	5,71%
ATMOS INSTITUCIONAL S FIF CIC FIA	1.386.605	1,2%	2,41%	6,27%
ABSOLUTO	1.353.633	1,1%	1,09%	7,73%
SQUADRA INST FIA	766.964	0,7%	-0,35%	4,41%
MAGNUS VALOR	664.064	0,6%	-0,51%	8,68%
SHARP EQUITY VALUE INSTITUCIONAL	582.597	0,5%	-2,02%	0,98%
OUTROS	-29.977	0,0%		
SALDO EM TRÂNSITO	-29.977	0,0%		
Total	117.774.657		1,19%	3,77%

São Paulo
Rio de Janeiro

Turim UK
turimbr.com

